ROBBE & BERKING

SILBER

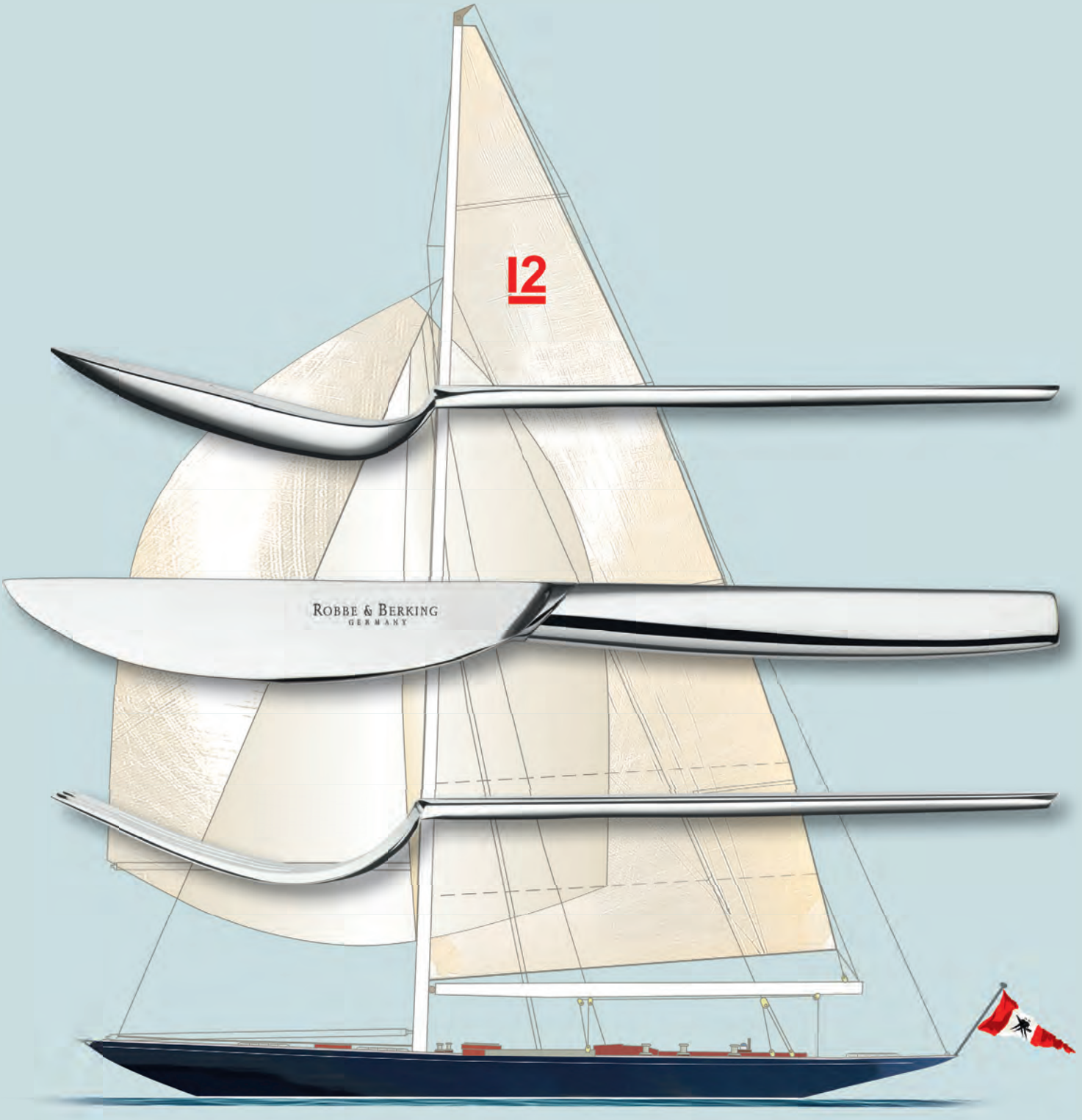

Preisliste

Deutschland | Österreich | Schweiz

Bestecke · Tafelgeräte · Geschenkartikel

15. April 2019 – Unverbindliche empfohlene Verkaufspreise in Euro.

Inhalt

	Seite
Bestecke Silber + versilbert	4 – 6
Kinderbestecke	7
Form und Größe der Einzelteile	8 – 9
Gourmet-Kollektion	10
Serviettenringe	11
Bestecke Edelstahl	12 – 13
Silberpflege und -aufbewahrung	14 – 15
Bar-Kollektion	16 – 17
Grill-Kollektion	18
Tafelgeräte / Geschenkartikel	19 – 44
Teller und Tabletts	45
Schmuckkollektion	46 – 47
Weihnachts- / Osterschmuck	48
Gravuren	49
Reparaturen / Material und Qualitäten	50

LEOPOLD'S
AMERICAN SMALL BATCH GIN
CH NO. 1213
700ml, 80 Proof, 40% Alc. by Vol.

SILBERNE UND VERSILBERTE BESTECKE

Garnituren (Enthaltene Artikel siehe Seiten 14/15)		925 Sterling-Silber 03	150 massiv-versilbert 02	072	050	053	045	040	019	056	060	044	068	057
				12	Alta	Alt-Chippendale*	Alt-Faden	Alt-Kopenhagen	Alt-Spaten	Arcade*	Art Deco*	Avenue*	Belvedere*	Classic-Faden*
4tlg.	Menübesteck	708,–	311,–											
24tlg.	Menübesteck	4.248,–	1.866,–											
30tlg.	Menübesteck	5.016,–	2.244,–											
9tlg.	Vorlegegarnitur	3.049,–	1.287,–											
39tlg.	Menügarnitur	8.065,–	3.531,–											
69tlg.	Menügarnitur	13.081,–	5.775,–											
133tlg.	Menügarnitur	26.721,–	11.457,–											
185tlg.	Menügarnitur	37.018,–	16.418,–											
Artikel-Nummer	Bestell-Nr. = Muster-Nr. + Qualität + Artikel-Nr. z.B.: 05003026 = Alta, 925 Sterling-Silber, Eislöffel													
004	Menülöffel	210,–	76,–	●	●	●	●	●	●	●	●	●	●	●
005	Menügabel	210,–	76,–	●	●	●	●	●	●	●	●	●	●	●
006	Menümesser	181,–	98,–	●	●	●	●	●	●	●	●	●	●	●
001	Tafellöffel	214,–	78,–		●						●	●		
002	Tafelgabel	214,–	78,–		●						●	●		
003	Tafelmesser	194,–	103,–		●						●	●		
007	Dessert-/Vorspeiselöffel	190,–	75,–	●	●	●	●	●	●	●	●	●	●	●
008	Dessert-/Vorspeisegabel	190,–	75,–	●	●	●	●	●	●	●	●	●	●	●
009	Dessert-/Vorspeisemesser	169,–	96,–	●	●	●	●	●	●	●	●	●	●	●
020	Kaffeelöffel, groß	122,–	65,–	●	●	●	●	●	●	●	●	●	●	●
021	Kaffeelöffel	107,–	61,–	●	●	●	●	●	●	●	●	●	●	●
022	Teelöffel III	88,–	49,–											
023	Espresso-/Moccalöffel	82,–	47,–	●	●	●	●	●	●	●	●	●	●	●
027	Kuchengabel	128,–	63,–	●	●	●	●	●	●	●	●	●	●	●
069	Kuchengabel, klein	117,–	62,–			●	●	●	●	●		●		●
068	Kuchenmesser	144,–	96,–	●	●	●	●	●	●	●	●	●	●	●
028	Austerngabel	181,–	97,–		●	●	●	●	●	●	●	●	●	●
083	Butterstreicher	144,–	96,–		●	●	●	●	●	●	●	●	●	●
026	Eislöffel	122,–	65,–	●	●	●	●	●	●	●	●	●	●	●
010	Fischmesser	228,–	83,–	●	●	●	●	●	●	●	●	●	●	●
011	Fischgabel	228,–	83,–	●	●	●	●	●	●	●	●	●	●	●
097	Gourmetlöffel	228,–	83,–	●	●	●	●	●	●	●	●	●	●	●
029	Hummerstift	219,–	108,–		●	●	●	●	●	●	●	●		●
069	Obstgabel	117,–	62,–			●	●	●	●	●		●		●
068	Obstmesser	144,–	96,–	●	●	●	●	●	●	●	●	●	●	●
084	Steakmesser	192,–	108,–	●	●	●	●	●	●	●	●	●	●	●
184	Steakmesser Frozen Black	216,–	133,–						●					
025	Tassenlöffel	194,–	76,–	●	●	●	●	●	●	●	●	●	●	●
030	Bratengabel	438,–	144,–		●	●	●	●	●	●	●	●		●
071/072	Butter- und Käsebesteck	388,–	158,–		●	●	●	●	●	●	●	●		●
091/092	Butter- und Käsebesteck mit Stahlklinge	328,–	208,–	●	●	●	●	●	●	●	●	●	●	●
045/046	Fischvorlegebesteck	1.038,–	438,–	●	●	●	●	●	●	●	●	●	●	●
031	Fleischgabel, groß	196,–	90,–	●	●	●	●	●	●	●	●	●	●	●
032	Fleischgabel, klein	157,–	81,–		●	●	●	●	●	●	●	●		●
050	Gebäckheber	270,–	118,–		●	●	●	●	●	●	●	●		●
038	Gemüsegabel	494,–	203,–	●	●	●	●	●	●	●	●	●	●	●
033	Gemüselöffel	494,–	196,–	●	●	●	●	●	●	●	●	●	●	●
034	Kartoffellöffel	494,–	196,–		●	●	●	●	●	●	●	●	●	●
014	Kinderlöffel	129,–	60,–		●	●	●	●	●			●		●
015	Kindergabel	129,–	60,–		●	●	●	●	●			●		●
016	Kindermesser	144,–	96,–		●	●	●	●	●			●		●
040	Kompottlöffel, groß	494,–	196,–	●	●	●	●	●	●	●	●	●	●	●
042	Kompottlöffel, klein	272,–	132,–		●	●	●	●	●	●	●	●	●	●
044	Servierlöffel	576,–	208,–	●	●	●	●	●	●	●	●	●	●	●
086	Sieblöffel	576,–	208,–											
025	Sahnelöffel	194,–	76,–	●	●	●	●	●	●	●	●	●	●	●
061	Sahnelöffel, gebogen	170,–	78,–											
040/041	Salatbesteck, groß	988,–	392,–	●	●	●	●	●	●	●	●	●	●	●
042/043	Salatbesteck, klein	544,–	264,–		●	●	●	●	●	●	●	●	●	●
035	Saucenlöffel	397,–	199,–	●	●	●	●	●	●	●	●	●	●	●
019	Serviettenring	200,–	99,–	●	●	●	●	●	●	●	●	●		●
047	Spargelheber/-zange	724,–	343,–		●	●	●	●	●	●	●	●	●	●
036	Suppenschöpfer	840,–	346,–	●	●	●	●	●	●	●	●	●	●	●
052	Tortenheber	380,–	160,–	●	●	●	●	●	●	●	●	●	●	●
054	Tortenmesser	228,–	161,–	●	●	●	●	●	●	●	●	●	●	●
048/049	Tranchierbesteck	528,–	362,–	●	●	●	●	●	●	●	●	●	●	●
148/149	Tranchierbesteck Frozen Black	650,–	480,–						●					
064	Zuckerlöffel	122,–	65,–	●	●	●	●	●	●	●	●	●	●	●
065	Zuckerzange	171,–	93,–	●	●	●	●	●	●	●	●	●	●	●

Unverbindliche empfohlene Verkaufspreise in EURO / *Modelle alternativ mit Dekorvergoldung (S.6)

062	071	046	061	070	063	048	010	064	038	020	069	055	Nachkaufgarantie bis 2040	
Dante	Eclipse	Französisch-Perl*	Gio*	Hermitage*	Martelé	Navette	Ostfriesen*	Riva	Rosenmuster*	Spaten	Sphinx	Viva 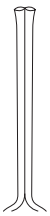		Artikel-Nummer
●	●	●	●	●	●	●	●	●	●	●	●	●	Menülöffel	004
●	●	●	●	●	●	●	●	●	●	●	●	●	Menügabel	005
●	●	●	●	●	●	●	●	●	●	●	●	●	Menümesser	006
						●	●			●			Tafellöffel	001
						●	●			●			Tafelgabel	002
						●	●			●			Tafelmesser	003
●	●	●	●	●	●	●	●	●	●	●	●	●	Dessert-/Vorspeiselöffel	007
●	●	●	●	●	●	●	●	●	●	●	●	●	Dessert-/Vorspeisegabel	008
●	●	●	●	●	●	●	●	●	●	●	●	●	Dessert-/Vorspeisemesser	009
●	●	●	●	●	●	●	●		●	●	●	●	Kaffeelöffel, groß	020
●	●	●	●	●	●	●	●	●	●	●	●	●	Kaffeelöffel	021
							●						Teelöffel III	022
●	●	●	●	●	●	●	●	●	●	●	●	●	Espresso-/Moccalöffel	023
●	●	●	●	●	●	●	●	●	●	●	●	●	Kuchengabel	027
		●		●		●	●		●	●			Kuchengabel, klein	069
●	●	●	●	●	●	●	●	●	●	●	●	●	Kuchenmesser	068
●		●	●	●	●	●	●		●	●			Austerngabel	028
●	●	●		●	●	●	●	●	●	●	●		Butterstreicher	083
●	●	●	●	●	●	●	●	●	●	●	●	●	Eislöffel	026
●	●	●	●	●	●	●	●	●	●	●	●	●	Fischmesser	010
●	●	●	●	●	●	●	●	●	●	●	●	●	Fischgabel	011
●	●	●	●	●	●	●	●	●	●	●	●	●	Gourmetlöffel	097
		●		●		●	●	●	●	●	●		Hummerstift	029
		●		●		●	●		●	●			Obstgabel	069
●	●	●	●	●	●	●	●	●	●	●	●	●	Obstmesser	068
●	●	●	●	●	●	●	●	●	●	●	●	●	Steakmesser	084
					●			●					Steakmesser Frozen Black	184
●	●	●	●	●	●	●	●	●	●	●	●	●	Tassenlöffel	025
		●	●	●		●	●	●	●	●			Bratengabel	030
		●	●	●		●	●		●	●		●	Butter- und Käsebesteck	071/072
●	●	●	●	●	●	●	●	●	●	●	●	●	Butter- und Käsebesteck mit Stahlklinge	091/092
●	●	●	●	●	●	●	●	●	●	●	●	●	Fischvorlegebesteck	045/046
●	●	●	●	●	●	●	●	●	●	●	●	●	Fleischgabel, groß	031
		●	●	●		●	●		●	●		●	Fleischgabel, klein	032
		●	●	●		●	●		●	●		●	Gebäckheber	050
●	●	●	●	●	●	●	●	●	●	●	●	●	Gemüsegabel	038
●	●	●	●	●	●	●	●	●	●	●	●	●	Gemüselöffel	033
●	●	●	●	●	●	●	●		●	●		●	Kartoffellöffel	034
		●				●	●		●	●			Kinderlöffel	014
		●				●	●		●	●			Kindergabel	015
		●				●	●		●	●			Kindermesser	016
●	●	●	●	●	●	●	●	●	●	●	●	●	Kompottlöffel, groß	040
●	●	●	●	●	●	●	●		●	●		●	Kompottlöffel, klein	042
●	●	●	●	●	●	●	●	●	●	●	●	●	Servierlöffel	044
	●			●									Sieblöffel	086
●	●	●	●	●	●	●	●	●	●	●	●	●	Sahnelöffel	025
				●		●	●		●	●			Sahnelöffel, gebogen	061
●	●	●	●	●	●	●	●	●	●	●	●	●	Salatbesteck, groß	040/041
●	●	●	●	●	●	●	●		●	●		●	Salatbesteck, klein	042/043
●	●	●	●	●	●	●	●	●	●	●	●	●	Saucenlöffel	035
●	●	●	●	●	●	●	●	●	●	●	● (925)	●	Serviettenring	019
●	●	●	●	●	●	●	●	●	●	●	●		Spargelheber/-zange	047
●	●	●	●	●	●	●	●	●	●	●	●	●	Suppenschöpfer	036
●	●	●	●	●	●	●	●	●	●	●	●	●	Tortenheber	052
●	●	●	●	●	●	●	●	●	●	●	●	●	Tortenmesser	054
●	●	●	●	●	●	●	●	●	●	●	●	●	Tranchierbesteck	048/049
					●			●					Tranchierbesteck Frozen Black	148/149
●	●	●	●	●	●	●	●	●	●	●	●	●	Zuckerlöffel	064
●	●	●	●	●	●	●	●	●	●	●	●	●	Zuckerzange	065

Unverbindliche empfohlene Verkaufspreise in EURO / *Modelle alternativ mit Dekorvergoldung (S.6)

Vergoldungen*		Ganzvergoldet		Teilvergoldet	
Artikel-Nummer		925 Sterling-Silber	150 massiv-versilbert	925 Sterling-Silber	150 massiv-versilbert
004	Menülöffel	269,–	135,–	291,–	157,–
005	Menügabel	269,–	135,–	291,–	157,–
006	Menümesser	240,–	157,–	252,–	169,–
001	Tafellöffel	283,–	147,–	297,–	161,–
002	Tafelgabel	283,–	147,–	297,–	161,–
003	Tafelmesser	263,–	172,–	269,–	178,–
007	Dessert-/Vorspeiselöffel	245,–	130,–	264,–	149,–
008	Dessert-/Vorspeisegabel	245,–	130,–	264,–	149,–
009	Dessert-/Vorspeisemesser	224,–	151,–	235,–	162,–
020	Kaffeelöffel, groß	161,–	104,–	170,–	113,–
021	Kaffeelöffel	142,–	96,–	149,–	103,–
022	Teelöffel III	121,–	82,–	125,–	86,–
023	Espresso-/Moccalöffel	111,–	76,–	114,–	79,–
027	Kuchengabel	163,–	98,–	178,–	113,–
069	Kuchengabel, klein	150,–	95,–	163,–	108,–
068	Kuchenmesser	205,–	157,–	200,–	152,–
028	Austerngabel	219,–	135,–	252,–	168,–
083	Butterstreicher	205,–	157,–	200,–	152,–
026	Eislöffel	161,–	104,–	170,–	113,–
010	Fischmesser	283,–	138,–	316,–	171,–
011	Fischgabel	283,–	138,–	316,–	171,–
097	Gourmetlöffel	283,–	138,–	316,–	171,–
029	Hummerstift	252,–	141,–	304,–	193,–
069	Obstgabel	150,–	95,–	163,–	108,–
068	Obstmesser	205,–	157,–	200,–	152,–
084	Steakmesser	251,–	167,–	267,–	183,–
025	Tassenlöffel	243,–	125,–	269,–	151,–
030	Bratengabel	497,–	203,–	609,–	315,–
071/072	Butter- und Käsebesteck	468,–	238,–	540,–	310,–
091/092	Butter- und Käsebesteck mit Stahlklinge	438,–	318,–	454,–	334,–
045/046	Fischvorlegebesteck	1.206,–	606,–	1.442,–	842,–
031	Fleischgabel, groß	251,–	145,–	272,–	166,–
032	Fleischgabel, klein	190,–	114,–	218,–	142,–
050	Gebäckheber	327,–	175,–	375,–	223,–
038	Gemüsegabel	578,–	287,–	686,–	395,–
033	Gemüselöffel	578,–	280,–	686,–	388,–
034	Kartoffellöffel	578,–	280,–	686,–	388,–
014	Kinderlöffel	186,–	117,–	179,–	110,–
015	Kindergabel	179,–	110,–	179,–	110,–
016	Kindermesser	205,–	157,–	200,–	152,–
040	Kompottlöffel, groß	572,–	274,–	686,–	388,–
042	Kompottlöffel, klein	343,–	203,–	378,–	238,–
044	Servierlöffel	707,–	339,–	800,–	432,–
086	Sieblöffel	707,–	339,–	800,–	432,–
025	Sahnelöffel	243,–	125,–	269,–	151,–
061	Sahnelöffel, gebogen	208,–	116,–	237,–	145,–
040/041	Salatbesteck, groß	1.144,–	548,–	1.372,–	776,–
042/043	Salatbesteck, klein	686,–	406,–	756,–	476,–
035	Saucenlöffel	483,–	285,–	551,–	353,–
019	Serviettenring	257,–	156,–	278,–	177,–
047	Spargelheber/-zange	855,–	474,–	1.006,–	625,–
036	Suppenschöpfer	994,–	500,–	1.167,–	673,–
052	Tortenheber	466,–	246,–	528,–	308,–
054	Tortenmesser	287,–	220,–	316,–	249,–
048/049	Tranchierbesteck	646,–	480,–	734,–	568,–
064	Zuckerlöffel	161,–	104,–	170,–	113,–
065	Zuckerzange	218,–	140,–	238,–	160,–

Teilvergoldung

Alt-Chippendale

Arcade

Art Deco

Avenue

Belvedere

Classic-Faden

Französisch-Perl

Gio

Hermitage

Ostfriesen

Rosenmuster

*Messerklingen werden nicht vergoldet / Unverbindliche empfohlene Verkaufspreise in EURO.

Kinderbestecke/Jahreslöffel

	925 Sterling-Silber EURO Artikel-Nr.	150 massiv-versilbert EURO
Kinderbesteck, 3tlg. Alta, Alt-Chippendale, Alt-Faden, Alt-Kopenhagen, Alt-Spaten, Avenue, Classic-Faden, Französisch-Perl, Navette, Ostfriesen, Rosenmuster, Spaten	402,–	216,–
Kinderbesteck, 4tlg. Alta	484,–	263,–
Alt-Chippendale, Alt-Faden, Alt-Kopenhagen, Alt-Spaten, Avenue, Classic-Faden, Französisch-Perl, Navette, Ostfriesen, Rosenmuster, Spaten	509,–	277,–
Kinderbecher + Löffelchen		
Alt-Spaten	597,–	251,–
Alt-Chippendale	597,–	251,–
Alta	572,–	237,–
Classic-Faden	597,–	251,–
Preis für Kinderbecher (90 g versilbert) siehe S. 28.		
Babybesteck (Bestehend aus Schräglöffel + Speiseschieber)		
Spaten	344,–	154,–
Geburtslöffel		
„Junge“	192,– 51403001	80,– 51402001
„Mädchen“	192,– 51403002	80,– 51402002
Gravur von Vorname, Geburtstag, Geburtsstunde, Gewicht und Größe des Säuglings: EURO 15,–		
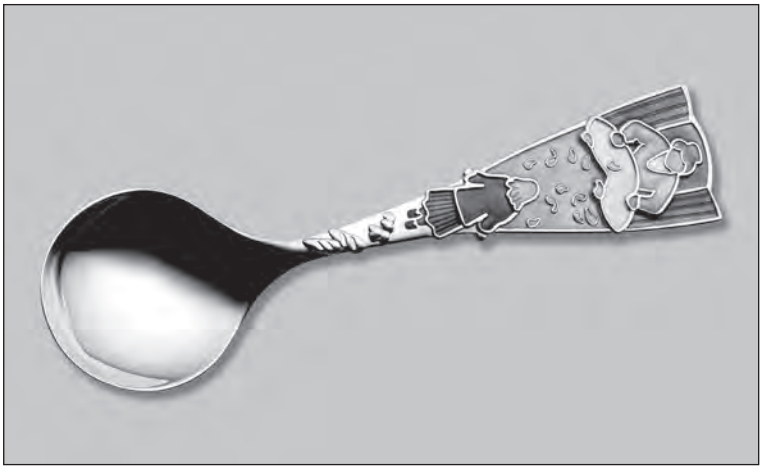		
Jahreslöffel 2019 (Frau Holle)		
groß (17,4 cm)	299,– 56003089	–
klein (13,0 cm)	208,– 56003090	–
lieferbar bis 31.12.2019		

F O R M U N D G R Ö S S E

Form und Länge der einzelnen Teile variieren von Muster zu Muster.
Die hier abgebildeten Teile des Musters Alt-Spaten und die angegebenen Circa-Maße dienen nur als Anhalt.

001 Tafellöffel, 21,0 cm
004 Menülöffel, 20,2 cm

002 Tafelgabel, 20,5 cm
005 Menügabel, 19,8 cm

003 Tafelmesser, 24,5 cm
006 Menümesser, 23,5 cm

007 Dessert-/
Vorspeiselöffel, 18,5 cm

008 Dessert-/
Vorspeisegabel, 18,2 cm

009 Dessert-/
Vorspeisemesser, 21,4 cm

020 Kaffeelöffel, groß, 14,8 cm

021 Kaffeelöffel, 13,3 cm

023 Espresso-/
Moccalöffel, 10,3 cm

027 Kuchengabel, 15,3 cm

029 Hummerstift, 18,5 cm

084 Steakmesser, 23,0 cm

025 Tassenlöffel, 15,1 cm

030 Bratengabel, 20,0 cm

071 Buttermesser, 15,6 cm

072 Käsemesser, 15,6 cm

091 Buttermesser
mit Stahlklinge, 20,0 cm

092 Käsemesser
mit Stahlklinge, 20,5 cm

046 Fischvorlegegabel, 21,6 cm

042 Kompottlöffel, klein, 19,0 cm

044 Servierlöffel, groß, 27,0 cm

025 Sahnelöffel, 15,1 cm

040 Salatlöffel, groß, 20,5 cm

041 Salatgabel, groß, 20,5 cm

042 Salatlöffel, klein, 19,0 cm

043 Salatgabel, klein, 19,0 cm

035 Saucenlöffel, 17,5 cm

D E R E I N Z E L T E I L E

069 Kuchengabel, klein, 13,8 cm

028 Austerngabel, 14,7 cm

026 Eislöffel, 14,8 cm

011 Fischgabel, 17,6 cm

068 Kuchenmesser, 16,4 cm

083 Butterstreicher, 18,8 cm

010 Fischmesser, 21,0 cm

097 Gourmetlöffel, 18,5 cm

031 Fleischgabel, groß, 18,2 cm

038 Gemüsegabel, 23,0 cm

033 Gemüselöffel, 23,1 cm

040 Kompottlöffel, groß, 20,5 cm

045 Fischvorlegemesser, 29,3 cm

032 Fleischgabel, klein, 15,1 cm

050 Gebäckheber, 16,7 cm

034 Kartoffellöffel, 23,0 cm

019 Serviettenring, 5,4 cm

036 Suppenschöpfer, 27,5 cm

054 Tortenmesser, 26,0 cm

048 Tranchiermesser, 25,4 cm

065 Zuckerzange, 9,4 cm

047 Spargelheber, 21,5 cm

052 Tortenheber, 23,5 cm

049 Tranchiergabel, 22,8 cm

064 Zuckerlöffel, 12,9 cm

Gourmet-Kollektion

	Artikelnummer 925	Artikelnummer versilbert	925 Sterling-Silber EURO	150 massiv-versilbert EURO
Parmesanmesser	06203312	06202312	183,–	100,–
Tomatenmesser	06203378	06202378	144,–	100,–
Champagneröffner	06203313	06202313	395,–	221,–
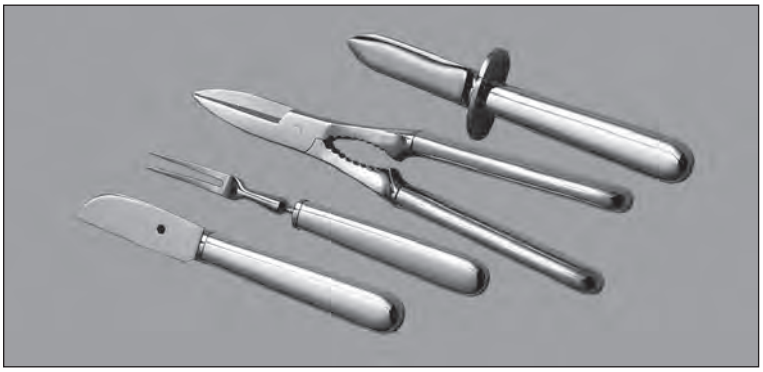				
Austernbrecher	06203376	06202376	194,–	105,–
Hummerzange	06203357	06202357	395,–	238,–
Schneckengabel	06203390	06202390	145,–	100,–
Krebsmesser	06203389	06202389	194,–	102,–
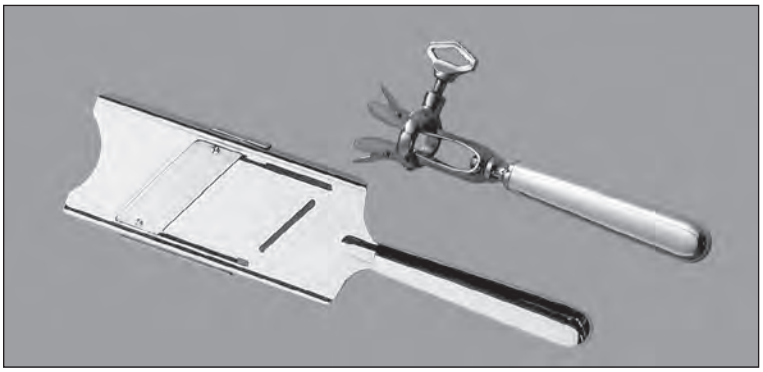				
Knochenhalter	06203388	06202388	295,–	187,–
Wachtelbeinhalter (o. Abb.)	06203387	06202387	196,–	148,–
Gourmethobel	06203382	06202382	273,–	158,–
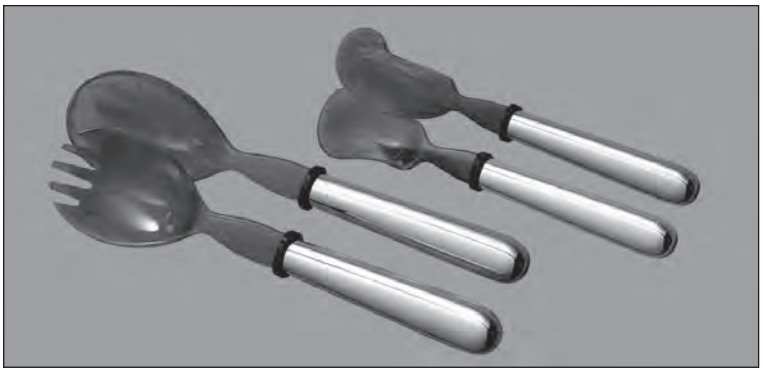				
Kaviarlöffel	06203380	06202380	240,–	185,–
Kaviarmesser	06203381	06202381	240,–	185,–
Salatlöffel	06203355	06202355	283,–	200,–
Salatgabel	06203356	06202356	283,–	200,–
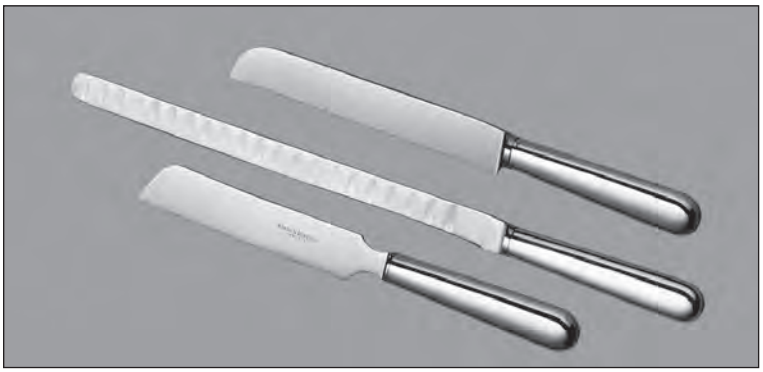				
Brotmesser	06203379	06202379	252,–	141,–
Lachsmesser	06203359	06202359	273,–	163,–
Königskuchenmesser	06203393	06202393	252,–	141,–

Unverbindliche empfohlene Verkaufspreise in EURO.

Serviettenringe

12, Alta, Riva

925 EURO 200,– 150 EURO 99,–

Alt-Chippendale, Navette

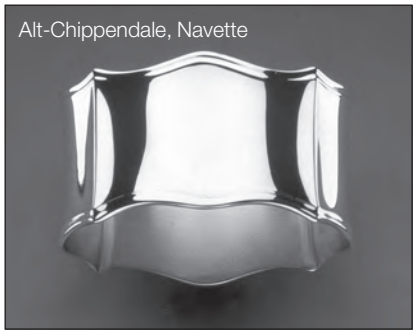

925 EURO 200,– 150 EURO 99,–

Alt-Faden

925 EURO 200,– 150 EURO 99,–

Alt-Kopenhagen

925 EURO 200,– 150 EURO 99,–

Alt-Spaten, Spaten, Dante, Eclipse

925 EURO 200,– 150 EURO 99,–

Arcade

925 EURO 200,– 150 EURO 99,–

Art Deco

925 EURO 200,– 150 EURO 99,–

Avenue/City

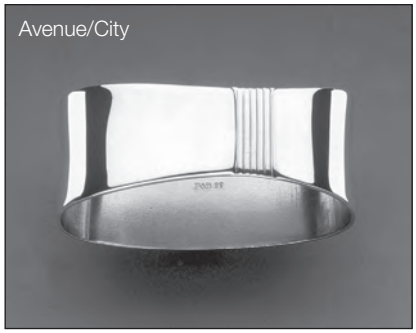

925 EURO 200,– 150 EURO 99,–

Classic-Faden

925 EURO 200,– 150 EURO 99,–

Französisch-Perl

925 EURO 200,– 150 EURO 99,–

Gio

925 EURO 200,– 150 EURO 99,–

Hermitage/Martelé

925 EURO 200,– 150 EURO 99,–

Ostfriesen

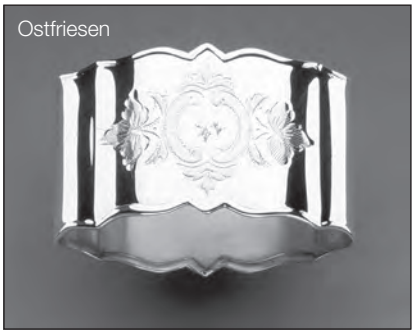

925 EURO 200,– 150 EURO 99,–

Rosenmuster

925 EURO 200,– 150 EURO 99,–

Sphinx

925 EURO 200,–

Unverbindliche empfohlene Verkaufspreise in EURO.

Bestecke Edelstahl 18/8

		EURO	Atlantic-Brillant 058.06	Atlantic* 052.06
	Kinderbesteck 3tlg. bestehend aus: 1 Kinderlöffel, 1 Kindergabel, 1 Kindermesser	78,–		
	Kinderbesteck 4tlg. bestehend aus: 1 Kinderlöffel, 1 Kindergabel, 1 Kindermesser, 1 Kaffeelöffel	98,–		
	Menübesteck, 24tlg. bestehend aus: 6 Menülöffeln, 6 Menügabeln, 6 Menümessern, 6 Kaffeelöffeln Holzkassette dazu, Nr. 30276030 46,–	642,–	●	●
	Menübesteck, 30tlg. bestehend aus: 6 Menülöffeln, 6 Menügabeln, 6 Menümessern, 6 Kaffeelöffeln, 6 Kuchengabeln Holzkassette dazu, Nr. 30276030 46,–	774,–	●	●
	Vorlegegarnitur, 10tlg. bestehend aus: 2 gr. Fleischgabeln, 1 Sahnelöffel, 1 gr. Salatbesteck, 2 Servierlöffeln, 1 Saucenlöffel, 1 Tortenheber, 1 Zuckerlöffel Holzkassette dazu, Nr. 30276010 46,–	505,–	●	●
	Garnitur, 40tlg. bestehend aus: 6 Menülöffeln, 6 Menügabeln, 6 Menümessern, 6 Kaffeelöffeln, 6 Kuchengabeln, 2 gr. Fleischgabeln, 1 Sahnelöffel, 1 gr. Salatbesteck, 2 Servierlöffeln, 1 Saucenlöffel, 1 Tortenheber, 1 Zuckerlöffel	1.279,–	●	●
	Garnitur, 70tlg. bestehend aus: 12 Menülöffeln, 12 Menügabeln, 12 Menümessern, 12 Kaffeelöffeln, 12 Kuchengabeln, 2 gr. Fleischgabeln, 1 Sahnelöffel, 1 gr. Salatbesteck, 2 Servierlöffeln, 1 Saucenlöffel, 1 Tortenheber, 1 Zuckerlöffel	2.053,–	●	●

*matt gebürstet

Art.-Nr.				
004	Menülöffel	25,–	●	●
005	Menügabel	25,–	●	●
006	Menümesser	37,–	●	●
007	Dessert-/Vorspeiselöffel	25,–	●	●
008	Dessert-/Vorspeisegabel	25,–	●	●
009	Dessert-/Vorspeisemesser	37,–	●	●
020	Kaffeelöffel, groß	22,–	●	●
021	Kaffeelöffel	20,–	●	●
022	Teelöffel III	20,–		
023	Espresso-/Moccalöffel	17,–	●	●
027	Kuchengabel	22,–	●	●
010	Fischmesser	29,–	●	●
011	Fischgabel	25,–	●	●
097	Gourmetlöffel	33,–	●	●
068	Obstmesser/Kuchenmesser	37,–	●	●
084	Steakmesser	48,–	●	●
025	Tassenlöffel	29,–	●	●
071/072	Butter- und Käse-Besteck	50,–	●	●
091/092	Butter- und Käse-Besteck, mit Stahlklinge	74,–	●	●
031	Fleischgabel, groß	37,–	●	●
032	Fleischgabel, klein	33,–	●	●
050	Gebäckheber	47,–	●	●
038	Gemüsegabel	85,–	●	●
014	Kinderlöffel	22,–		
015	Kindergabel	22,–		
016	Kindermesser	34,–		
040	Kompottlöffel, groß	53,–	●	●
042	Kompottlöffel, klein	42,–		
025	Sahnelöffel	29,–	●	●
061	Sahnelöffel, gebogen	29,–		
040/041	Salatbesteck, groß	106,–	●	●
042/043	Salatbesteck, klein	84,–		
035	Saucenlöffel	64,–	●	●
039	Servierlöffel	73,–	●	●
036	Suppenschöpfer	102,–	●	●
052	Tortenheber	57,–	●	●
054	Tortenmesser	63,–	●	●
048/049	Tranchierbesteck	148,–	●	●
064	Zuckerlöffel	29,–	●	●
065	Zuckerzange	37,–	●	●

Unverbindliche empfohlene Verkaufspreise in EURO.

Baltic	Como	Jardin	Lago	Ostfriesen	Pax	Scandia*	Topos	York
047.06	051.06	065.06	066.06	010.06	067.06	029.06	059.06	037.06
	●	●	●	●			●	●
	●	●	●	●			●	●
●	●	●	●	●	●	●	●	●
●	●	●	●	●	●	●	●	●
●	●	●	●	●	●	●	●	●
●	●	●	●	●	●	●	●	●
●	●	●	●	●	●	●	●	●

*matt gebürstet

●	●	●	●	●	●	●	●	●
●	●	●	●	●	●	●	●	●
●	●	●	●	●	●	●	●	●
●	●	●	●	●	●	●	●	●
●	●	●	●	●	●	●	●	●
●	●	●	●	●	●	●	●	●
●	●	●	●		●	●	●	●
●	●	●	●	●	●	●	●	●
				●				
●	●	●	●	●	●	●	●	●
●	●	●	●	●	●	●	●	●
●	●	●	●	●	●	●	●	●
●	●	●	●	●	●	●	●	●
	●				●		●	
●	●	●		●	●	●	●	●
●	●	●		●	●	●	●	●
●	●	●	●	●	●	●	●	●
●	●	●		●		●	●	●
●	●	●	●	●	●		●	
●	●	●	●	●	●	●	●	●
	●			●		●	●	●
	●			●		●		●
●	●	●	●	●	●	●	●	●
	●	●	●	●			●	●
	●	●	●	●			●	●
	●	●	●	●			●	●
●	●	●	●	●	●	●	●	●
●				●		●		●
●	●	●	●	●	●	●	●	●
				●				
●	●	●	●	●	●	●	●	●
●				●		●		●
●	●	●	●	●	●	●	●	●
●	●	●	●	●	●	●	●	●
●	●	●	●	●	●	●	●	●
●	●	●	●	●	●	●	●	●
●	●	●	●	●	●	●	●	●
●	●	●	●	●	●	●	●	●
●	●			●		●	●	●

Unverbindliche empfohlene Verkaufspreise in EURO.

Silberpflege und -aufbewahrung

EURO

Kassette

Etui, 4tlg. — Nr. 31080001 — 16,–

Breite	Tiefe	Höhe
19,0 cm	26,5 cm	4,5 cm

Geeignet für: 1 Menülöffel, 1 Menügabel, 1 Menümesser, 1 Kaffeelöffel

Kassette, 24tlg. oder 30tlg. — Nr. 30270030 — 46,–

Breite	Tiefe	Höhe
41,5 cm	34,0 cm	7,0 cm

Geeignet für: 6 Menülöffel, 6 Menügabeln, 6 Menümesser, 6 Kaffeelöffel, 6 Kuchengabeln

Kassette, 9tlg. — Nr. 30270109 — 46,–

Breite	Tiefe	Höhe
41,5 cm	34,0 cm	7,0 cm

Geeignet für: 2 gr. Fleischgabeln und je 1 Gemüselöffel, Gemüsegabel, Servierlöffel gr., Sahnelöffel, Saucenlöffel, Tortenheber, Zuckerlöffel

Bestecktaschen, Abdecktuch

Bestecktaschen

Nr.	Geeignet für	EURO
31708101	1 Menülöffel oder 1 Menügabel	2,50
31708102	1 Menümesser	2,50
31708103	1 Kaffeelöffel oder 1 Kuchengabel	2,50
31708104	1 großes Vorlegeteil (z.B. 1 Gemüselöffel)	3,70
31708105	1 Suppenschöpfer oder 1 Spargelheber	4,80
31708001	12 Menülöffel	19,00
31708002	12 Menügabeln oder 12 Menümesser	19,00
31708003	12 Kaffeelöffel oder 12 Kuchengabeln	16,00
31708004	6 große Vorlegeteile (z.B. Gemüselöffel)	18,00
31708020	Je 1 Menülöffel, -gabel, -messer, Kaffeelöffel, Kuchengabel	15,00

Abdecktücher

Nr.			EURO
31708014	36,0 x 28,5 cm	(Etui, 9-, 24- und 30tlg.)	11,00
31708016	36,0 x 25,5 cm	(1 Schublade der 39tlg. Kassette)	11,00
31708017	40,0 x 30,5 cm	(1 Schublade der 69tlg. Kassette)	11,00
31708018	52,0 x 29,5 cm	(1 Schublade der 133tlg. Kassette)	12,00
31708019	51,5 x 38,5 cm	(1 Schublade der 185/263tlg. Kassette)	12,00

Silberpflegeserie

Silberpflegeserie

			EURO
30408030	Silberputztuch		13,00
30408032	Silberpolitur	250 ml	16,00
30408031	Silberschaum	200 g	16,00
30408034	Putzhandschuh		11,00

Unverbindliche empfohlene Verkaufspreise in EURO.

Kassetten

EURO

Mahagoni

39tlg.	43,8 cm x 33,5 cm x 24,8 cm	Nr. 30271039
69tlg.	49,5 cm x 38,5 cm x 25,8 cm	Nr. 30271169
133tlg.	61,0 cm x 37,0 cm x 33,8 cm	Nr. 30271133
185tlg.	61,0 cm x 46,0 cm x 56,8 cm	Nr. 30271185
263tlg.	61,0 cm x 46,0 cm x 56,8 cm	Nr. 30271263

Kassette, 39tlg. mit 2 Schubladen

Geeignet für: je 6 Menülöffel, -gabeln, -messer, Kaffeelöffel, Kuchengabeln und je 1 Gemüselöffel, Gemüsegabel, Sahnelöffel, Servierlöffel gr., Saucenlöffel, Tortenheber, Zuckerlöffel und 2 gr. Fleischgabeln

Mahagoni	420,–
Rot lackiert	460,–
Birnbaum	460,–

Kassette, 69tlg. mit 2 Schubladen

Geeignet für: je12 Menülöffel, -gabeln, -messer, Kaffeelöffel, Kuchengabeln und je 1 Gemüselöffel, Gemüsegabel, Sahnelöffel, Servierlöffel gr., Saucenlöffel, Tortenheber, Zuckerlöffel und 2 gr. Fleischgabeln

Mahagoni	440,–
Rot lackiert	620,–
Birnbaum	570,–

Rot lackiert

39tlg.	43,5 cm x 35,0 cm x 22,0 cm	Nr. 30272039
69tlg.	47,2 cm x 40,0 cm x 22,5 cm	Nr. 30272069
133tlg.	60,0 cm x 36,5 cm x 37,5 cm	Nr. 30272133

Kassette, 133tlg. mit 3 Schubladen

Geeignet für: je 12 Menülöffel, -gabeln, -messer, Dessertlöffel, -gabeln, -messer, Fischgabeln, -messer, Kaffeelöffel, Kuchengabeln und je 1 Butter- und Käsebesteck mit Stahlklinge, Gemüsegabel, Gemüselöffel, Sahnelöffel, gr. Salatbesteck, Saucenlöffel, Suppenschöpfer, Tortenheber, Zuckerlöffel und 2 gr. Fleischgabeln

Mahagoni	590,–
Rot lackiert	760,–
Birnbaum	720,–

Birnbaum (Rahmen schwarz lackiert)

39tlg.	45,8 cm x 31,5 cm x 23,5 cm	Nr. 30273039
69tlg.	51,5 cm x 37,2 cm x 23,7 cm	Nr. 30273069
133tlg.	62,5 cm x 36,3 cm x 35,4 cm	Nr. 30273133
185 + 263tlg.	62,5 cm x 45,3 cm x 59,0 cm	Nr. 30273185 (185tlg.), 30273263 (263tlg.)

Kassette, 185tlg. mit 5 Schubladen

Geeignet für: je 12 Menülöffel, -gabeln, -messer, Dessertlöffel, -gabeln, -messer, Fischgabeln, -messer, Tassenlöffel, Eislöffel, Kaffeelöffel, Kuchengabeln, Moccalöffel und je 2 Butter- und Käsebestecke mit Stahlklinge, Gemüsegabeln, Gemüselöffel, gr. Salatbestecke, Saucenlöffel, Tortenheber, Tortenmesser, Zuckerzangen, je 1 Fischvorlegebesteck, Suppenschöpfer, Tranchierbesteck und 4 gr. Fleischgabeln

Mahagoni	880,–
Birnbaum	910,–

Kassette, 263tlg. mit 5 Schubladen

Geeignet für: 185tlg. Garnitur, jedoch statt 12 jeweils 18 Dutzendteile

Mahagoni	930,–
Birnbaum	960,–

Alle Kassetten können auch individuell entsprechend der von Ihnen erworbenen Besteckteile eingerichtet werden.

Bar-Kollektion

		150 massiv-versilbert EURO Artikel-Nr.	90 versilbert EURO Artikel-Nr.
Martelé			
Longdrinklöffel		92,– 06302066	–
Kapselheber		83,– 06302206	–
Cocktailstrainer		120,– 06302501	–
Messbecher		–	248,– 06301510
Durchmesser	5,0 cm		
Höhe	7,7 cm		
Champagneröffner		221,– 06302313	–
Cocktailpieker		30,– 51402005	–
Barlöffel		–	196,– 06301502
Eiszange		164,– 06302110	–
Nussknacker		226,– 06302203	–
Trinkhalm		–	44,– 50801090
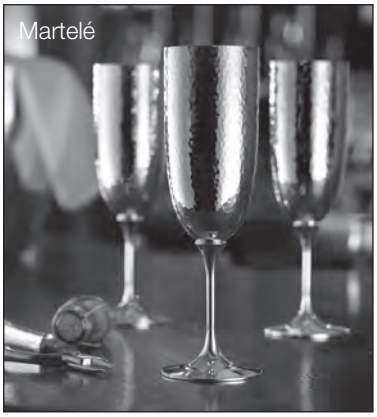 Martelé			
Champagnerkelch		–	270,– 06301598
Durchmesser	5,4 cm		
Höhe	19,4 cm		
Cocktailschale		–	230,– 06301597
Durchmesser	11,5 cm		
Höhe	12,8 cm		
Martelé			
Schale mit glattem Rand		–	222,– 06301544
Durchmesser	12,0 cm		
Schale mit glattem Rand		–	198,– 06301543
Durchmesser	10,0 cm		
Martelé			
Snackbar		–	540,– 06301596
Breite	11,8 cm		
Höhe	10,5 cm		
Länge	23,8 cm		

Unverbindliche empfohlene Verkaufspreise in EURO.

Bar-Kollektion

90
versilbert
EURO
Artikel-Nr.

Cocktailshaker mit Glas — 492,– — 06301507

Durchmesser	9,3 cm
Höhe (ohne Glaseinsatz)	16,8 cm

Longdrink- und Bierbecher — 270,– — 06301584

Durchmesser	7,8 cm
Höhe	12,0 cm

Wodkabecher — 165,– — 06301581

Durchmesser	4,8 cm
Höhe	4,5 cm

Gin-, Wasser- und Weinbecher — 270,– — 06301583

Durchmesser	7,8 cm
Höhe	8,9 cm

Rum- und Destillatebecher — 235,– — 06301582

Durchmesser	7,1 cm
Höhe	6,3 cm

Whiskeybecher — 280,– — 06301585

Flaschenteller — 98,– — 06301521

Gläserteller — 84,– — 06301520

Grill-Kollektion

	925 Sterling-Silber EURO Artikel-Nr.	150 massiv-versilbert EURO Artikel-Nr.
Alt-Spaten		
Tranchiergabel (Frozen Black) Länge 22,5 cm	325,– 01903149	240,– 01902149
Tranchiermesser (Frozen Black) Länge 25,0 cm	325,– 01903148	240,– 01902148
Steak-/Menügabel Länge 20,4 cm	210,– 01903005	76,– 01902005
Steakmesser (Frozen Black) Länge 22,2 cm	216,– 01903184	133,– 01902184
Martelé		
Tranchiergabel (Frozen Black) Länge 25,0 cm	325,– 06303149	240,– 06302149
Tranchiermesser (Frozen Black) Länge 29,3 cm	325,– 06303148	240,– 06302148
Steak-/Menügabel Länge 20,0 cm	210,– 06303005	76,– 06302005
Steakmesser (Frozen Black) Länge 22,5 cm	216,– 06303184	133,– 06302184
Riva		
Tranchiergabel (Frozen Black) Länge 28,0 cm	325,– 06403149	240,– 06402149
Tranchiermesser (Frozen Black) Länge 31,8 cm	325,– 06403148	240,– 06402148
Steak-/Menügabel Länge 21,2 cm	210,– 06403005	76,– 06402005
Steakmesser (Frozen Black) Länge 22,3 cm	216,– 06403184	133,– 06402184

Holz-Schalen 12

Schale (Teak) Länge: ca. 29,0 cm Breite: ca. 6,9 cm	59,– 51402040
Schale (Akazie) Länge: ca. 29,0 cm Breite: ca. 6,9 cm	59,– 51402041
Schale (Teak), groß Länge: ca. 38,0 cm Breite: ca. 8,8 cm	69,– 51402042
Schale (Akazie), groß Länge: ca. 38,0 cm Breite: ca. 8,8 cm	69,– 51402043

Unverbindliche empfohlene Verkaufspreise in EURO.

	925 Sterling-Silber EURO Artikel-Nr. (ca. Gewicht)	90 versilbert EURO Artikel-Nr.
Champagnerkelch	970,–	260,–
Höhe 25,0 cm Durchmesser 5,0 cm	05003598 (275 g)	05001598
Champagnerkühler	–	900,–
Höhe 21,5 cm Durchmesser 19,7 cm		50801025
Eisbehälter	–	435,–
Höhe 13,5 cm Durchmesser 13,0 cm		50801125
Eiszange	180,– 05003110	101,– 05002110 150
Deckel für Eisbehälter	–	227,– 50801126
Champagnerkühler mit Griffen	6.500,–	1.900,–
Höhe 20,0 cm Durchmesser 20,0 cm	50803012 (1.500 g)	50801012
Korkenzieher	320,– 51403022	–
Taste Vin Durchmesser 8.0 cm	220,– 51403016	–

Tafelgeräte/Geschenkartikel

		925 Sterling-Silber EURO Artikel-Nr. (ca. Gewicht)	90 versilbert EURO Artikel-Nr.
	Flachmann Höhe 8.7 cm	820,– 51403024	–
	Wodkabecher (Mit Motiv nach Wunsch) Durchmesser 52 mm Höhe 54 mm	358,– 50803017 (64 g)	163,– 50801017
	Love Spoons Love Spoon A 51403010 Love Spoon B 51403011	 270,– 270,–	 – –
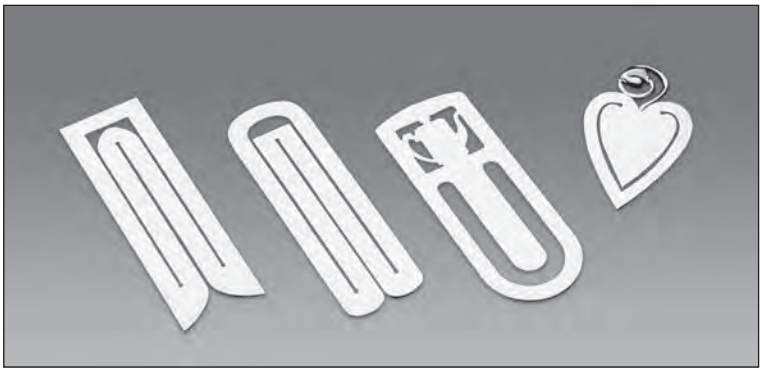	**Lesezeichen** Lesezeichen ♂ 50403001 Lesezeichen ♀ 50403002 Moccakanne 50403005 Herz 50403003	 68,– 68,– 68,– 90,–	 – – – –
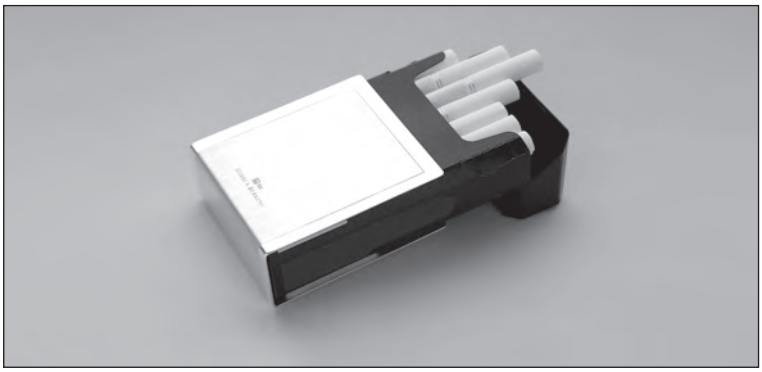	**Zigarettenschuber** Länge ca. 5,5 cm Breite ca. 2,5 cm Höhe ca. 6,2 cm	–	105,– 51402018 (150)

Unverbindliche empfohlene Verkaufspreise in EURO.

Tafelgeräte/Geschenkartikel

	Artikelnummer 925	Artikelnummer versilbert	925 Sterling-Silber EURO	150 massiv-versilbert EURO
Longdrink-Löffel von oben nach unten				
Dante	06203066	06202066	195,–	87,–
Glücksburger Faden	04203066	04202066	176,–	87,–
Arcade	05603066	05602066	176,–	87,–
Arcade Goldband	05633066	05632066	246,–	161,–
Navette	04803066	04802066	176,–	87,–
Martelé (Abb. S. 16)	–	06302066	–	92,–
Sphinx (o. Abb.)	06903066	06902066	234,–	99,–
Kapselheber von links nach rechts				
Französisch-Perl	04603206	04602206	111,–	83,–
Französisch-Perl*	04603106	04602106	143,–	101,–
Navette	04803206	04802206	111,–	83,–
Navette*	04803106	04802106	143,–	101,–
Arcade	05603206	05602206	111,–	83,–
Arcade*	05603106	05602106	143,–	101,–
Avenue	04403106	04402106	111,–	83,–
Martelé (Abb. S. 16)	–	06302206	–	83,–
Dante (o. Abb.)	06203206	06202206	111,–	83,–
Brieföffner von links nach rechts				
Navette	04803201	04802201	163,–	119,–
Navette**	04803101	04802101	182,–	137,–
Französisch-Perl	04603201	04602201	163,–	119,–
Französisch-Perl**	04603101	04602101	182,–	137,–
Arcade	05603201	05602201	163,–	119,–
Arcade**	05603101	05602101	182,–	137,–
Avenue	04403101	04402101	163,–	119,–
Riva	06403101	–	360,–	–
Dante (o. Abb.)	06203201	06202201	163,–	119,–
Leseglas von links nach rechts				
Französisch-Perl	04603202	04602202	182,–	131,–
Französisch-Perl*	04603102	04602102	195,–	149,–
Navette	04803202	04802202	182,–	131,–
Navette*	04803102	04802102	195,–	149,–
Arcade	05603202	05602202	182,–	131,–
Arcade*	05603102	05602102	195,–	149,–
Avenue	04403102	04402102	182,–	131,–
Dante (o. Abb.)	06203202	06202202	182,–	131,–
Nussknacker von links nach rechts				
Französisch-Perl	04603203	04602203	312,–	226,–
Französisch-Perl*	04603103	04602103	338,–	250,–
Navette	04803203	04802203	312,–	226,–
Navette*	04803103	04802103	338,–	250,–
Arcade	05603203	05602203	312,–	226,–
Arcade*	05603103	05602103	338,–	250,–
Avenue	04403103	04402103	312,–	226,–
Martelé (Abb. S. 16)	–	06302203	–	226,–
Dante (o. Abb.)	06203203	06202203	312,–	226,–

Unverbindliche empfohlene Verkaufspreise in EURO. / *Oberteile vergoldet **Klingen vergoldet

		925 Sterling-Silber EURO Artikel-Nr. (ca. Gewicht)	90 versilbert EURO Artikel-Nr.
	Bilderrahmen		
	9 x 13 cm Außenmaße 220 x 170 mm	580,– 51003001 (150 g)	210,– 51001001
	13 x 18 cm Außenmaße 220 x 170 mm	520,– 51003004 (110 g)	210,– 51001004
	Bilderrahmen, schraffiert		
	9 x 13 cm Außenmaße 220 x 170 mm	580,– 51003002 (150 g)	210,– 51001002
	13 x 18 cm Außenmaße 220 x 170 mm	520,– 51003003 (110 g)	210,– 51001003
	Bilderrahmen Länge 17 cm Breite 3,5 cm Höhe 17 cm Holzqualität Schweizer Birnbaum	800,– 50903001 (140 g)	–

Unverbindliche empfohlene Verkaufspreise in EURO.

Tafelgeräte/Geschenkartikel

Essstäbchen (von links nach rechts)

japanisch (kurz + spitz)	chinesisch (lang + stumpf)	Artikelnummer 925	Artikelnummer versilbert	925 Sterling-Silber EURO pro Paar	150 massiv-versilbert EURO
Hokkaido (2x 50303013)	Taishan (2x 50303023)			140,–	–
Honshu (2x 50303011)	Huashan (2x 50303021)			110,–	–
Kyushu (2x 50303014)	Songshan (2x 50303024)			140,–	–
Shikoku (2x 50303012)	Hengshan (2x 50303022)			90,–	–
Osumi (2x 50303010)	Huangshan (2x 50303020)			90,–	–

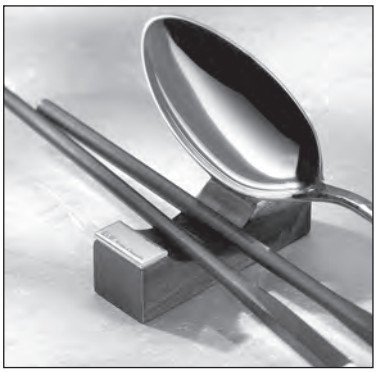

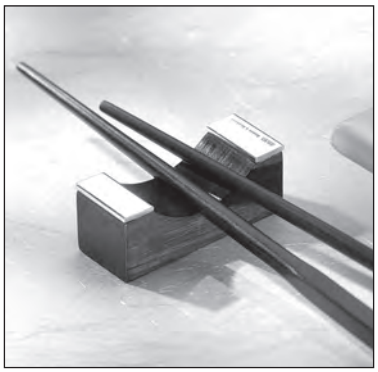

Essstäbchen-Auflage

groß	50303029		120,–	–
klein	50303019		96,–	–

Gourmet-Besteck EDO

Gourmetgabel	05403005	05402005	246,–	88,–
Gourmetmesser	05403006	05402006	217,–	123,–
Gourmetlöffel	05403004	05402004	246,–	88,–
Dessertlöffel	05403007	05402007	195,–	73,–
Besteck, 4tlg. (im Etui)			904,–	372,–

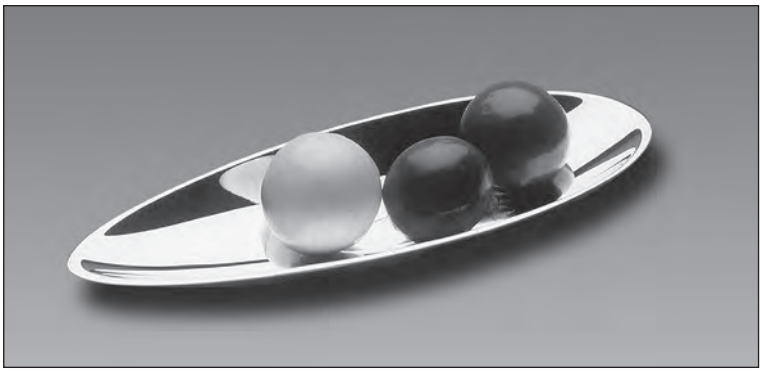

Appetizer Löffel

	51403015	51402015	190,–	65,–

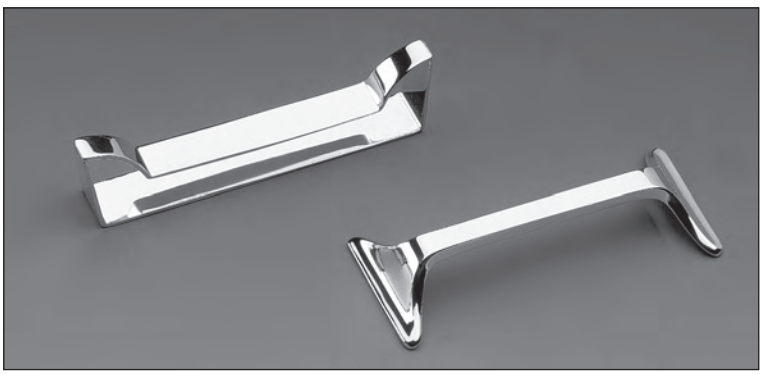

Messerbänkchen

Neutral (oben)	20003104	20002104	157,–	80,–
Alta (unten)	05003104	05002104	130,–	42,–

Tafelgeräte/Geschenkartikel

		925 Sterling-Silber EURO Artikel-Nr. (ca. Gewicht)	90 versilbert EURO Artikel-Nr.
Alta	**Kaffeekanne** Inhalt 1,3 l Durchmesser 11,0 cm Höhe 17,0 cm	4.000,– 05003501 (770 g)	1.900,– 05001501
Alta	**Teekanne** groß Inhalt 1,3 l Durchmesser 14,0 cm Höhe 12,0 cm	4.000,– 05003502 (660 g)	1.900,– 05001502
Alta	**Rahmkanne** Durchmesser 5,8 cm Höhe 6,1 cm	990,– 05003503 (140 g)	570,– 05001503
	Zuckerdose mit Deckel Durchmesser 8,1 cm Höhe 4,2 cm	1.200,– 05003504 (230 g)	570,– 05001504
	Rahm- und Zuckertablett 22 x 14 cm	1.400,– 05003523 (330 g)	430,– 05001523
	Rahm- u. Zuckerservice, 3tlg.	3.590,– (700 g)	1.570,–
Alta	**Kaffee- und Teeservice, 4tlg.** groß	10.190,– (1.800 g)	4.940,–
	Tablett Durchmesser 36,0 cm	3.400,– 05003526 (1.075 g)	760,– 05001526
	Kaffee- und Teeservice, 5tlg., incl. Tablett	13.590,– (2.875 g)	5.700,–

Unverbindliche empfohlene Verkaufspreise in EURO.

		925 Sterling-Silber EURO Artikel-Nr. (ca. Gewicht)	90 versilbert EURO Artikel-Nr.
Alta	**Moccakanne** Inhalt 0,75 l Durchmesser 9,6 cm Höhe 12,0 cm	3.120,– 05003505 (410 g)	1.700,– 05001505
Alta	**Teekanne** klein Inhalt 0,75 l Durchmesser 11,7 cm Höhe 7,9 cm	3.120,– 05003506 (465 g)	1.700,– 05001506
	Untersetzer Durchmesser 11,7 cm	560,– 05003530	–
Alta	**Moccaservice, 3tlg.**	5.310,– (780 g)	2.840,–
	Moccatablett Durchmesser 32,0 cm	2.400,– 05003525 (790 g)	560,– 05001525
	Moccaservice, 4tlg., incl. Tablett	7.710,– (1.570 g)	3.400,–
Alta	**Mocca- und Teeservice, 4tlg.**	8.430,– (1.245 g)	4.540,–
	Tablett Durchmesser 36,0 cm	3.400,– 05003526 (1.075 g)	760,– 05001526
	Mocca- und Teeservice, 5tlg., incl. Tablett	11.830,– (2.320 g)	5.300,–

Tafelgeräte/Geschenkartikel

		925 Sterling-Silber EURO Artikel-Nr. (ca. Gewicht)	90 versilbert EURO Artikel-Nr.
Alta			
	Sauciere	1.900,–	640,–
	Durchmesser 10,3 cm	05003532	05001532
	Höhe 8,5 cm	(350 g)	
	Sauciere mit Deckel	2.500,–	900,–
	Durchmesser 11,0 cm	05003542	05001542
		(480 g)	
	Untersetzer	650,–	–
		05003531	
	Dose	1.800,–	630,–
	(ohne Abbildung)	05003601	05001530
	Durchmesser 10,3 cm	(350 g)	
	Höhe 8,5 cm		
	Dose mit Deckel	2.450,–	900,–
		05003541	05001541
		(485 g)	
Alta			
	Rechaud	2.300,–	1.040,–
	1-flammig	05003567	05001567
	(Stövchen)	(400 g)	
	Durchmesser 15,5 cm		
	Höhe 6,5 cm		
Alta			
	Rechaud	4.200,–	1.940,–
	2-flammig	05003568	05001568
	Breite 16,0 cm	(850 g)	
	Höhe 6,5 cm		
	Länge 25,0 cm		
	Mit herausziehbarer Vorrichtung zur Vergrößerung der Stellplatte		
Alta			
	Salzstreuer	400,–	220,–
		05003560	05001560
		(75 g)	
	Pfefferstreuer	400,–	220,–
		05003561	05001561
		(75 g)	
	Gestell dazu	320,–	108,–
		05003562	05001562
		(90 g)	
	Salz- + Pfefferstreuer m. Gestell	1.120,–	548,–
		(240 g)	
	Cocktailspieß-Dose	350,–	190,–
		05003563	05001563
		(65 g)	
	Cocktailspieß	38,–	25,–
		05003099	05001099
		(5 g)	
	Dose mit 6 Cocktailspießen	578,–	340,–
		(95 g)	

Unverbindliche empfohlene Verkaufspreise in EURO.

		925 Sterling-Silber EURO Artikel-Nr. (ca. Gewicht)	90 versilbert EURO Artikel-Nr.
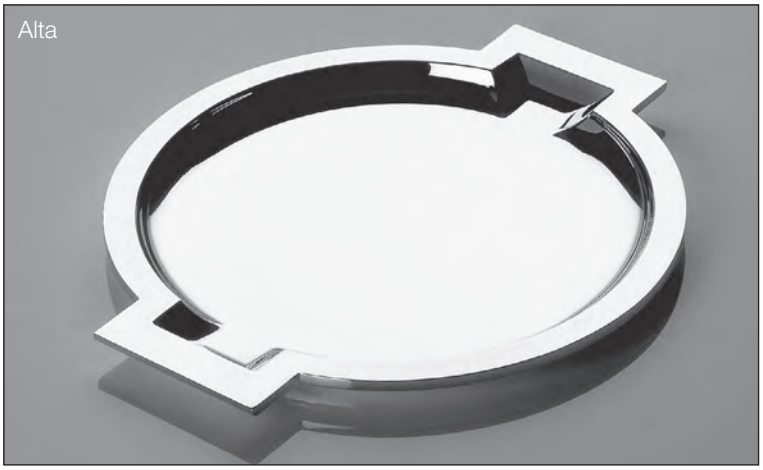 Alta			
	Gemüseplatte Durchmesser 32,0 cm	4.500,– 05003528 (1.010 g)	1.580,– 05001528
	Gemüseplatte Durchmesser 24,0 cm	2.800,– 05003527 (620 g)	1.290,– 05001527
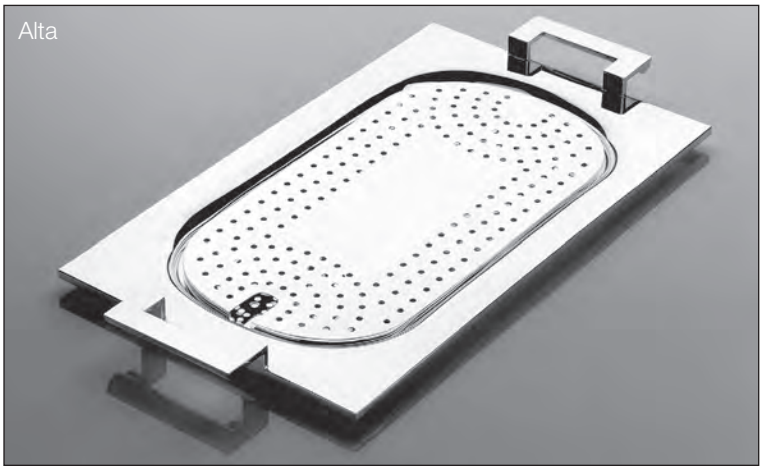 Alta			
	Tablett (rechteckig) 57 x 33 cm	13.300,– 05003529 (3.130 g)	4.600,– 05001529
	Fisch-, Spargeleinsatz dazu 47,5 x 24,5 cm	4.400,– 05003565 (1.070 g)	1.910,– 05001565
	Steakbrett dazu 270,– (o. Abb.) 05001566 47 x 26 cm, Buche	–	–
Alta			
	Schale, groß Breite 38,5 cm Höhe 13,5 cm Länge 50,5 cm	9.900,– 05003545 (2.020 g)	4.140,– 05001545
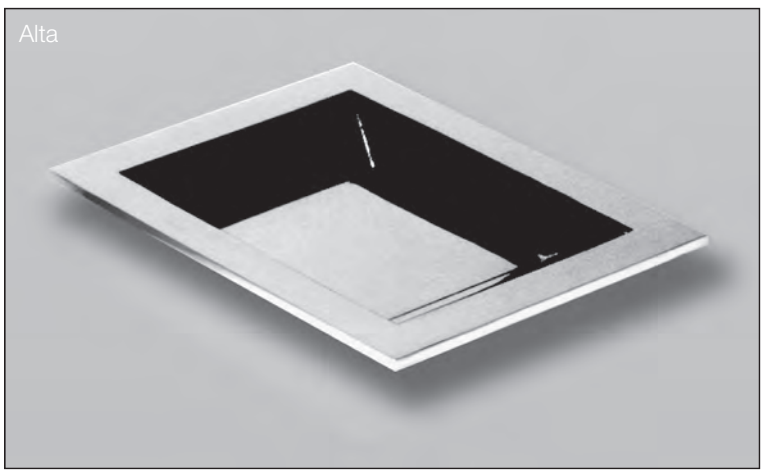 Alta			
	Schale, rechteckig Länge 17,0 cm Breite 14,0 cm Höhe 1,85 cm	1.430,– 05003546 (335 g)	–

Tafelgeräte/Geschenkartikel

		925 Sterling-Silber EURO Artikel-Nr. (ca. Gewicht)	90 versilbert EURO Artikel-Nr.
Alta			
Becher (links)		440,–	160,–
Durchmesser	6,8 cm	05003551	05001551
Höhe	6,5 cm	(110 g)	
Faustbecher (Mitte)		420,–	–
Durchmesser	6,4 cm	05003564	
Höhe	5,5 cm	(120 g)	
Becher (rechts)		560,–	310,–
innen vergoldet		05003550	05001550
Durchmesser	6,8 cm	(110 g)	
Höhe	6,5 cm		
Alta			
Schälchen		990,–	370,–
Durchmesser	16,0 cm	05003540	05001540
		(205 g)	
Kleiner Teller		990,–	270,–
Durchmesser	19,0 cm	05003522	05001522
		(250 g)	
Kinderbecher		490,–	190,–
Durchmesser	6,8 cm	05003552	05001552
Höhe	6,5 cm	(125 g)	
Alta			
Leuchter			
klein		820,–	410,–
Höhe (ohne Kerze)	5,0 cm	05003510	05001510
		(150 g)	
mittel		1.000,–	440,–
Höhe (ohne Kerze)	12,0 cm	05003511	05001511
		(180 g)	
groß		1.100,–	480,–
Höhe (ohne Kerze)	16,0 cm	05003512	05001512
		(200 g)	

Unverbindliche empfohlene Verkaufspreise in EURO.

	925 Sterling-Silber EURO Artikel-Nr.	90 versilbert EURO Artikel-Nr.
Tablett für Toasthalter 21 x 17 cm	–	565,– 10001524
Tablett für Konfitürendosen 31 x 21 cm	–	805,– 10001525
Toasthalter (o. Tablett)	–	270,– 50801111
Butterdose mit Deckel Höhe 3 cm	–	269,– 50801104
Konfitürendose mit Deckel Höhe 5,8 cm	–	289,– 50801105
Konfitürendose mit Deckel Höhe 8,8 cm	–	298,– 50801106
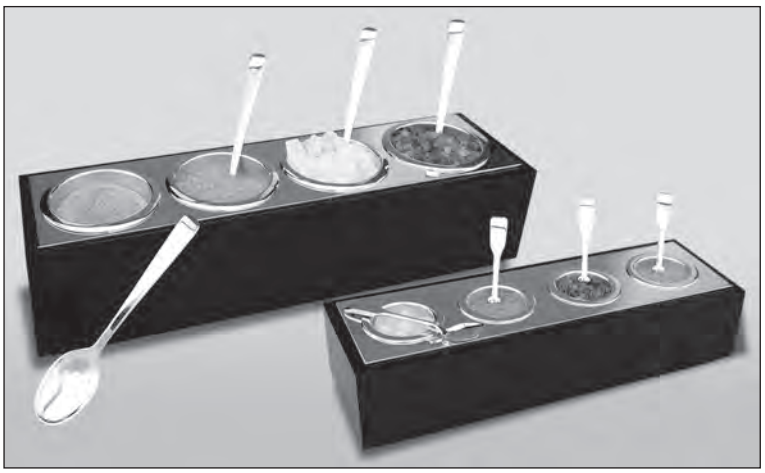		
Marmeladen-/Zuckerbar Maße (L x B x H) 28 x 7,5 x ca. 6 cm	1.700,– 50803003	750,– 50801003
Zuckerlöffel, passend alle Moccalöffel (Abb. Alta)	82,– 05003023	47,– 05002023
Zuckerbardeckel 50801002 200,–		
Salzbar Maße (L x B x H) 19 x 6 x ca. 4,5 cm	830,– 50803010	490,– 50801001
Salzlöffel		
Riva (o. Abb.)	87,– 06403074	44,– 06402074
Spaten	87,– 02003074	44,– 02002074
City (o. Abb.)	87,– 03003074	44,– 03001074
Salzbardeckel 50801302 180,–		

Unverbindliche empfohlene Verkaufspreise in EURO.

90
versilbert
EURO
Artikel-Nr.

Brotkorb, groß
Durchmesser 20,0 cm
345,–
50801021

Brotkorb, klein
Durchmesser 14,5cm
297,–
50801020

Brottablett, groß (o. Abb.)
Länge 40,0 cm
Breite 12,0 cm
600,–
50801022

Brottablett, klein
Länge 24,0 cm
Breite 12,0 cm
550,–
50801023

Butterdose mit Glaseinsatz
Durchmesser 8,0 cm
250,–
50801024

Kaviarbox
Länge 18,0 cm
Breite 18,0 cm
Einsatz: Durchmesser 13,5 cm
715,–
50801034

Unverbindliche empfohlene Verkaufspreise in EURO.

	925 Sterling-Silber EURO Artikel-Nr. (ca. Gewicht)	90 versilbert EURO Artikel-Nr.
Eierbecher, mit Salzstreuer + Cloche	1.450,– 50803005	–
Gebäckzange		150
Spaten (oben)	390,– 02003105	97,– 02002105
Alt-Kopenhagen (Mitte)	390,– 04003105	97,– 04002105
Ostfriesen (unten)	390,– 01003105	97,– 01002105
Etagere Höhe 14,5 cm	–	360,– 50801019
Telleretagere, groß (o. Abb.) Höhe 49,0 cm Breite 30,0 cm geeignet für Teller mit max. Durchmesser von 26 cm	–	835,– 50801110
Telleretagere, mittel Höhe 38,0 cm Breite 23,0 cm geeignet für Teller mit max. Durchmesser von 19 cm	–	694,– 50801109
Telleretagere, klein (o. Abb.) Höhe 32,0 cm Breite 19,0 cm geeignet für Teller mit max. Durchmesser von 16 cm	–	535,– 50801009

Tafelgeräte/Geschenkartikel

		925 Sterling-Silber EURO Artikel-Nr. (ca. Gewicht)	90 versilbert EURO Artikel-Nr.
Leon			
Salzmühle		2.100,–	1.050,–
Höhe	17,5 cm	17103563 (340 g)	17101563
Pfeffermühle		2.100,–	1.050,–
Höhe	17,5 cm	17103564 (340 g)	17101564
Essig-/Öl-Flasche		430,–	260,–
Höhe	17,5 cm	17103562	17101562
Inhalt	0,15 l	(50 g)	
Leon			
Salzstreuer		600,–	350,–
Höhe	7,5 cm	17103560 (80 g)	17101560
Pfefferstreuer		600,–	350,–
Höhe	7,5 cm	17103561 (80 g)	17101561
Leon			
Becher		970,–	420,–
Höhe	8,0 cm	17103583	17101583
Inhalt	0,2 l	(175 g)	
Vase		2.900,–	1.130,–
Höhe	18,7 cm	17103551 (580 g)	17101551
Wasserkanne		3.100,–	1.350,–
Höhe	28,5 cm	17103580	17101580
Inhalt	0,8 l	(590 g)	
Pinguin-Kannen			
groß		3.200,–	1.240,–
Inhalt	1,3 l	17303580 (700 g)	17301580
klein		2.100,–	955,–
Inhalt	0,5 l	17303581 (365 g)	17301581

Unverbindliche empfohlene Verkaufspreise in EURO.

		925 Sterling-Silber EURO Artikel-Nr. (ca. Gewicht)	90 versilbert EURO Artikel-Nr.
Sphinx	**Schokoladenkanne** Durchmesser 8,5 cm Höhe 11,6 cm Inhalt 0,5 l	3.800,– 06903508 (660 g)	2.210,– 06901508
Sphinx	**Heißgetränkekanne** Durchmesser 8,5 cm Höhe 11,6 cm Inhalt 0,5 l	3.800,– 06903509 (575 g)	2.210,– 06901509
Sphinx	**Moccakanne** Durchmesser 8,5 cm Höhe 11,6 cm Inhalt 0,5 l	3.800,– 06903507 (560 g)	2.210,– 06901507
Sphinx	**Wasserkrug** Durchmesser 10,5 cm Höhe 13,8 cm Inhalt 1,0 l	4.200,– 06903580 (830 g)	1.960,– 06901580

		925 Sterling-Silber EURO Artikel-Nr. (ca. Gewicht)	90 versilbert EURO Artikel-Nr.
Sphinx			
Weinbecher (links)		950,–	520,–
Durchmesser	7,0 cm	06903582	06901582
Höhe	7,2 cm	(165 g)	
Wasserbecher (Mitte)		1.050,–	530,–
Durchmesser	7,5 cm	06903583	06901583
Höhe	9,5 cm	(200 g)	
Wodkabecher (rechts)		460,–	270,–
Durchmesser	4,7 cm	06903581	06901581
Höhe	5,0 cm	(65 g)	
Sphinx			
6-lichtiger Leuchter		10.140,–	3.700,–
Höhe (ohne Kerzen)	23,5 cm	06903513	06901513
Breite	60,0 cm	(2.450 g)	
Sphinx			
3-lichtiger Leuchter		3.900,–	1.300,–
Höhe (ohne Kerzen)	20,0 cm	06903514	06901514
		(810 g)	
1-lichtiger Leuchter		1.600,–	660,–
Höhe (ohne Kerzen)	16,0 cm	06903512	06901512
		(310 g)	
1-lichtiger Leuchter		1.500,–	630,–
Höhe (ohne Kerzen)	12,0 cm	06903511	06901511
		(275 g)	

Unverbindliche empfohlene Verkaufspreise in EURO.

		925 Sterling-Silber EURO Artikel-Nr. (ca. Gewicht)	90 versilbert EURO Artikel-Nr.
Grande Composition (Leuchterpaar)			
Preis pro Leuchter		2.600,–	1.300,–
Maße	36 x 8,6 x 15,6 cm	17603510 (540 g)	17601510

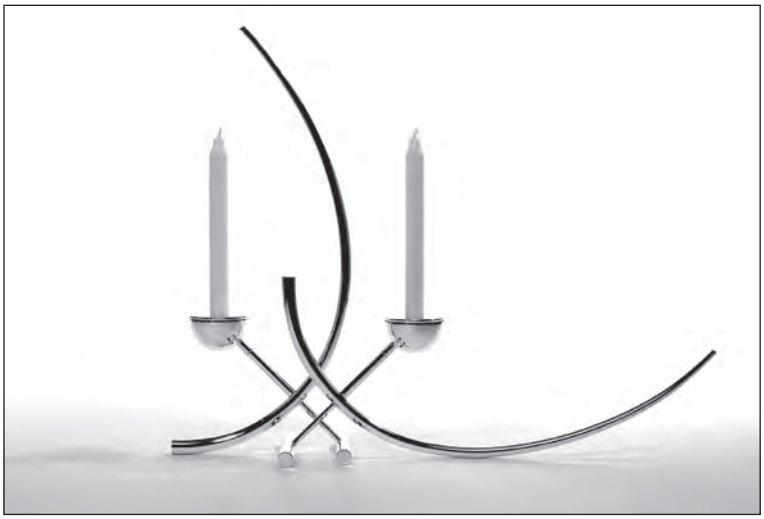

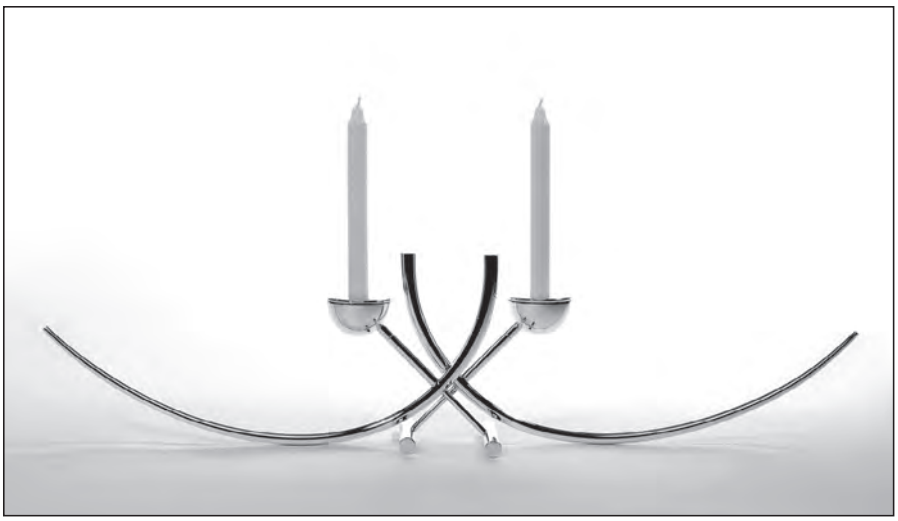

Tafelgeräte/Geschenkartikel

		925 Sterling-Silber EURO Artikel-Nr. (ca. Gewicht)	90 versilbert EURO Artikel-Nr.
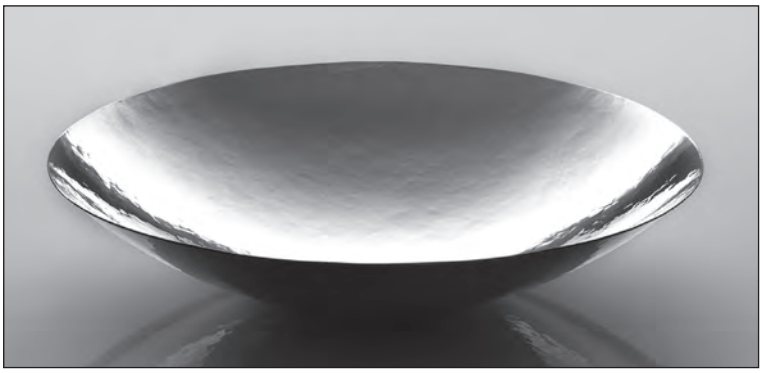	**Schale Hermitage** Durchmesser 22,0 cm Höhe 4,5 cm	1.600,– 07003540 (328 g)	700,– 07001540
	Jan von Borstel Schale **poliert** Durchmesser 47 cm **mattiert** Durchmesser 47 cm	19.900,– 17203045 (5.700 g) 19.900,– 17203046 (5.700 g)	– –
	Schälchen, oval Länge 12,0 cm Breite 11,0 cm	680,– 51103001	–
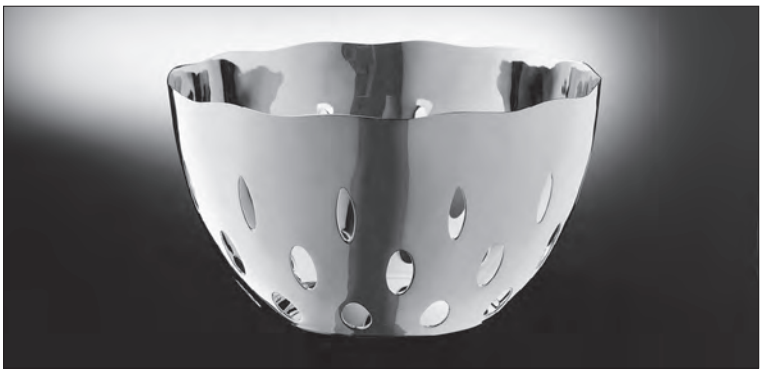	**Schale durchbrochen** Durchmesser 15 cm **Schale durchbrochen** Durchmesser 25 cm	1.500,– 50803028 3.800,– 50803029	– –
Martelé 	**Schale** Durchmesser 10,0 cm Höhe 5,0 cm Silber-Gewicht ca. 50 g **Schale** Durchmesser 12,0 cm Höhe 6,0 cm Silber-Gewicht ca. 80 g	400,– 06303540 480,– 06303541	220,– 06301540 240,– 06301541

Unverbindliche empfohlene Verkaufspreise in EURO.

925 Sterling-Silber
EURO
Artikel-Nr.

Kaffeekanne		5.600,–
Inhalt	1,5 l	10003501
Durchmesser	15 cm	
Höhe	14,5 cm	
Silber-Gewicht ca.	700 g	

Teekanne		5.600,–
Inhalt	1,0 l	10003502
Durchmesser	16 cm	
Höhe	11,5 cm	
Silber-Gewicht ca.	630 g	

Rahmkanne		1.800,–
Silber-Gewicht ca.	190 g	10003503
Zuckerdose mit Deckel		1.600,–
Silber-Gewicht ca.	190 g	10003504
Tablett		2.700,–
Abmessung	28 x 19,5 cm	10003523
Silber-Gewicht ca.	480 g	
Rahm- und Zuckerservice, 3tlg.		6.100,–
Silber-Gewicht ca.	860 g	

Kaffee- und Teeservice, 4tlg.		14.600,–
Tablett		6.300,–
Abmessung	42 x 31 cm	10003526
Silber-Gewicht ca.	1.500 g	
Kaffee- und Teeservice, 5tlg., mit Tablett		20.900,–
Silber-Gewicht ca.	3.210 g	

925 Sterling-Silber
EURO
Artikel-Nr.

Schale
handgeschmiedet

Abmessung	39,0 x 17,0 cm
Silber-Gewicht ca.	700 g

5.590,–
04003541

Henkelkorb
handgeschmiedet

Abmessung	29,5 x 17,0 cm
Höhe	23,5 cm
Silber-Gewicht ca.	710 g

5.590,–
04003540

1-lichtiger Leuchter

Höhe (ohne Kerzen)	6,7 cm
Silber-Gewicht ca.	75 g

380,–
04003509

Zahnstocherdose

Höhe	6 cm
Durchmesser	4 cm
Silber-Gewicht ca.	67 g

350,–
04003563

2-lichtiger Leuchter

Höhe (ohne Kerzen)	21,5 cm
Silber-Gewicht ca.	600 g

5.460,–
04003510

Flaschenkorken

510,–
04003562

5-lichtiger Leuchter

Höhe (ohne Kerzen)	21,0 cm
Silber-Gewicht ca.	1.090 g

8.840,–
04003511

Unverbindliche empfohlene Verkaufspreise in EURO.

925 Sterling-Silber

EURO

Artikel-Nr.

Kaffeekanne — 4.300,– — 10103501

Inhalt	1,5 l
Durchmesser	15,0 cm
Höhe	22,0 cm
Silber-Gewicht ca.	670 g

Teekanne — 4.300,– — 10103502

Inhalt	1,3 l
Durchmesser	15,0 cm
Höhe	19,0 cm
Silber-Gewicht ca.	570 g

Rahmkanne — 1.980,– — 10103503

innen vergoldet

Silber-Gewicht ca. 170 g

Zuckerdose mit Deckel — 2.210,– — 10103504

innen vergoldet

Silber-Gewicht ca. 190 g

Rahm- und Zuckertablett — 2.000,– — 10103523

Abmessung 26 x 18 cm

Silber-Gewicht ca. 420 g

Rahm- und Zuckerservice, 3tlg. — 6.190,–

Silber-Gewicht ca. 780 g

Kaffee- und Teeservice, 4tlg. — 12.790,–

Tablett — 6.200,– — 10103526

Abmessung 42 x 31 cm

Silber-Gewicht ca. 1.500 g

Kaffee- und Teeservice, 5tlg., mit Tablett — 18.990,–

Silber-Gewicht ca. 3.100 g

925
Sterling-Silber
EURO
Artikel-Nr.

Quadratische Schale			1.950,–
Abmessung	23 x 23 cm		10103541
Silber-Gewicht ca.	470 g		
Abmessung	14 x 14 cm		980,–
Silber-Gewicht ca.	130 g		10103540
Rechteckige Schale			1.450,–
Abmessung	21,5 x 15,5 cm		10103542
Silber-Gewicht ca.	300 g		

1-lichtiger Leuchter			1.240,–
Höhe (ohne Kerze)	19,0 cm		10103510
Silber-Gewicht ca.	120 g		
3-lichtiger Leuchter			2.860,–
Höhe (ohne Kerzen)	27,0 cm		10103511
Silber-Gewicht ca.	270 g		
5-lichtiger Leuchter			3.900,–
Höhe (ohne Kerzen)	27,0 cm		10103512
Silber-Gewicht ca.	360 g		

7-armiger Leuchter			20.150,–
Höhe (ohne Kerzen)	56,0 cm		10103513
Silber-Gewicht ca.	3.030 g		

Unverbindliche empfohlene Verkaufspreise in EURO.

925 Sterling-Silber

EURO

Artikel-Nr.

Kanne — 4.550,– — 10103507
innen vergoldet
Inhalt 1,5 l
Durchmesser 14,5 cm
Höhe 17,0 cm
Silber-Gewicht ca. 490 g

Becher — 1.070,– — 10103550
innen vergoldet
Höhe 9,5 cm
Silber-Gewicht ca. 135 g

Flaschenkorken — 390,– — 10103562

Salzstreuer — 390,– — 10103560
Höhe 4,5 cm
Silber-Gewicht ca. 28 g

Pfefferstreuer — 390,– — 10103561
Höhe 4,5 cm
Silber-Gewicht ca. 28 g

Vase — 860,– — 10103551
Höhe 12,0 cm
Silber-Gewicht ca. 130 g

1-lichtiger Leuchter — 530,– — 04803510
Höhe (ohne Kerze) 15,5 cm
Silber-Gewicht ca. 75 g

1-lichtiger Leuchter — 670,– — 04803511
Höhe (ohne Kerze) 19,0 cm
Silber-Gewicht ca. 108 g

1-lichtiger Leuchter — 1.190,– — 04803512
Höhe (ohne Kerze) 24,0 cm
Silber-Gewicht ca. 215 g

925 Sterling-Silber
EURO
Artikel-Nr.

1-lichtiger Leuchter			790,–
Höhe (ohne Kerze)	12,0 cm		10403511
Silber-Gewicht ca.	98 g		
1-lichtiger Leuchter			970,–
Höhe (ohne Kerze)	15,5 cm		10403512
Silber-Gewicht ca.	116 g		

9-armiger Leuchter			29.640,–
Höhe (ohne Kerzen)	74,0 cm		10403510
Silber-Gewicht ca.	4.200 g		

Unverbindliche empfohlene Verkaufspreise in EURO.

925 Sterling-Silber

EURO

Artikel-Nr.

Kanne — 3.640,– — 10203507

Inhalt	1,2 l
Durchmesser	14,0 cm
Höhe	16,0 cm
Silber-Gewicht ca.	520 g

Becher — 990,– — 10203550

innen vergoldet

Durchmesser	7,5 cm
Höhe	8,5 cm
Silber-Gewicht ca.	170 g

Vase — 600,– — 10203551

klein

Durchmesser	7,0 cm
Höhe	8,0 cm
Silber-Gewicht ca.	85 g

Vase — 2.600,– — 10203552

groß

Durchmesser	14,0 cm
Höhe	16,0 cm
Silber-Gewicht ca.	520 g

Schale — 2.700,– — 10203541

groß

Durchmesser	21,0 cm
Höhe	9,0 cm
Silber-Gewicht ca.	640 g

Schale — 1.500,– — 10203540

klein (ohne Abbildung)

Durchmesser	15,0 cm
Höhe	6,0 cm
Silber-Gewicht ca.	310 g

Brotkorb — 2.300,– — 10203542

Abmessung	26,5 x 19,5 x 4,3 cm
Silber-Gewicht ca.	430 g

Butterdose mit Deckel — 2.300,– — 10203544

Abmessung	16,5 x 12,5 cm
Silber-Gewicht ca.	360 g

Konfektdose mit Deckel — 1.800,– — 10203543

innen vergoldet

Durchmesser	12,0 cm
Höhe	9,0 cm
Silber-Gewicht ca.	250 g

	925 Sterling-Silber EURO Artikel-Nr. (ca. Gewicht)	90 versilbert EURO Artikel-Nr.

Schale aus Kristall mit Silber-Deckel und -Beschlag

Durchmesser 14,0 cm

1.050,–

50803030 (120 g)

–

Kaviarschale mit Silber-Deckel und -Beschlag

Durchmesser 17,0 cm

2.120,–

50803031 (210 g)

–

Set Sylter Salzauster

1.490,–

51403,01,3

–

Set Sylter Salzauster
(innen vergoldet)

–

750,–

51432,01,3

Bestehend aus:
– 1 Sylter Auster
– 1 Salzlöffel Riva (150)
– Sylter Meersalz
– Holztablett
– Booklet
– Etui

Unverbindliche empfohlene Verkaufspreise in EURO.

Teller und Tabletts

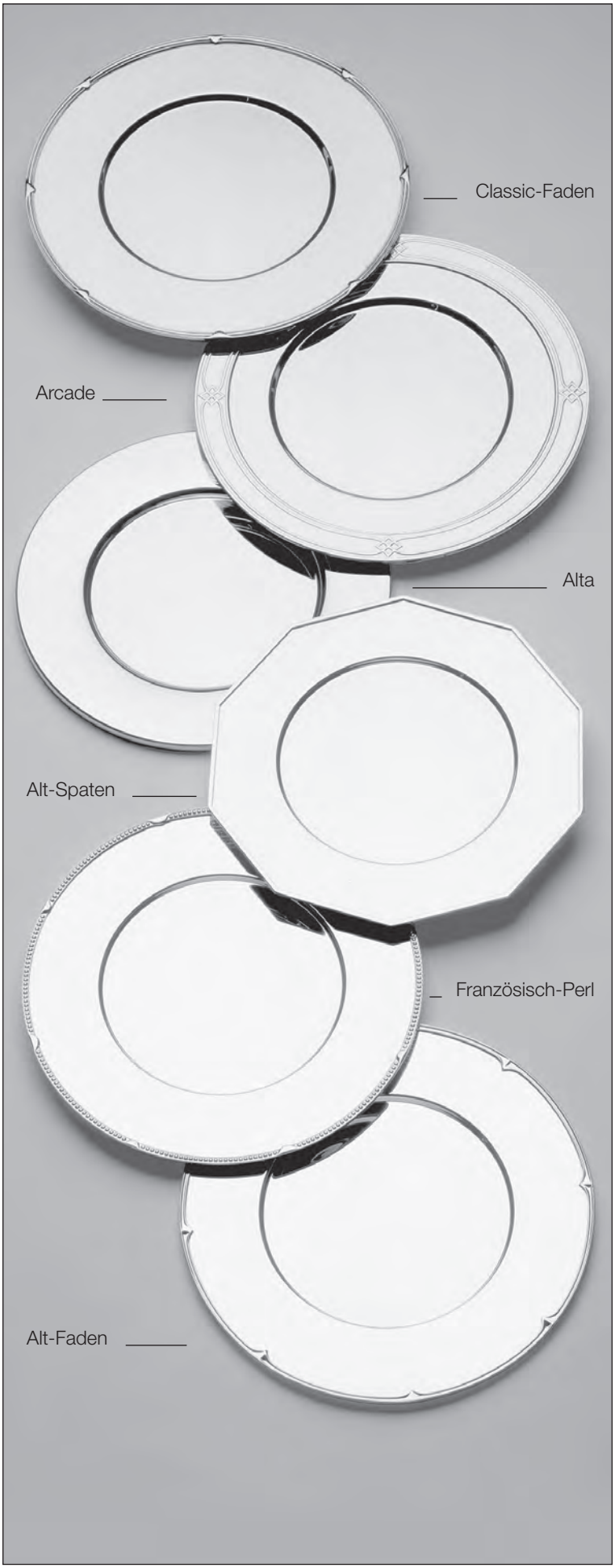

	Artikelnummer 925	Artikelnummer versilbert	925 Sterling-Silber EURO (ca. Gewicht)	90 versilbert EURO
Gläsertabletts				
Alta	05003519	05001519	4.800,–	1.125,–
Ø 40,0 cm			(1.623 g)	
Alta	05003526	05001526	3.400,–	760,–
Ø 36,0 cm			(1.075 g)	
Alt-Spaten	01903519	01901519	4.800,–	1.305,–
Ø 41,0 cm			(1.625 g)	
Alt-Spaten	01903526	01901526	1.750,–	420,–
Ø 30,0 cm			(675 g)	
Französisch-Perl	04603526	04601526	1.970,–	420,–
Ø 30,0 cm			(765 g)	
Alt-Faden	04503526	04501526	1.970,–	420,–
Ø 30,0 cm			(770 g)	
Platzteller				
Classic-Faden	05703524	05701524	2.400,–	430,–
Ø 32,5 cm			(850 g)	
Arcade	05603524	05601524	2.300,–	590,–
Ø 32,5 cm			(900 g)	
Alta	05003524	05001524	1.950,–	460,–
Ø 30,0 cm			(660 g)	
Alta	05003525	05001525	2.400,–	560,–
Ø 32,0 cm			(750 g)	
Alt-Spaten	01903524	01901524	1.850,–	440,–
Ø 30,0 cm			(620 g)	
Französisch-Perl	04603524	04601524	1.970,–	420,–
Ø 30,0 cm			(720 g)	
Alt-Faden	04503524	04501524	1.970,–	420,–
Ø 30,0 cm			(700 g)	
Flaschenteller				
Classic-Faden	05703521	05701521	380,–	90,–
Ø 13,5 cm			(125 g)	
Arcade	05603521	05601521	440,–	105,–
Ø 14,5 cm			(150 g)	
Alta	05003521	05001521	380,–	90,–
Ø 14,5 cm			(115 g)	
Alt-Spaten	01903521	01901521	300,–	90,–
Ø 13,5 cm			(94 g)	
Französisch-Perl	04603521	04601521	380,–	90,–
Ø 13,5 cm			(125 g)	
Alt-Faden	04503521	04501521	300,–	90,–
Ø 13,5 cm			(94 g)	
Martelé (Abb., s. Seite 17)		06301521	–	98,–
Gläserteller				
Classic-Faden	05703520	05701520	230,–	78,–
Ø 10,5 cm			(55 g)	
Arcade	05603520	05601520	260,–	94,–
Ø 11,5 cm			(58 g)	
Alta	05003520	05001520	260,–	78,–
Ø 11,5 cm			(77 g)	
Alt-Spaten	01903520	01901520	230,–	78,–
Ø 10,5 cm			(55 g)	
Französisch-Perl	04603520	04601520	230,–	78,–
Ø 10,5 cm			(55 g)	
Alt-Faden	04503520	04501520	230,–	78,–
Ø 10,5 cm			(55 g)	
Martelé (Abb., s. Seite 17)		06301520	–	84,–

Schmuckkollektion

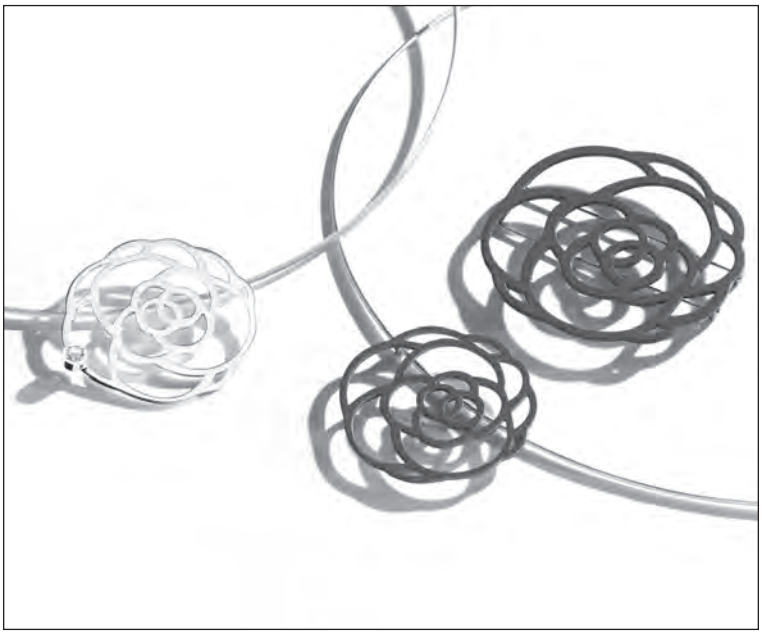

	18 Karat Gold EURO Artikel-Nr.	925 Sterling-Silber EURO Artikel-Nr.
Rose Brosche, 47 mm	1.580,– 60053001	350,– 60003001
Rose Brosche rot, 47 mm	-	350,– 60003013
Rose Einzelanhänger, 36 mm	850,– 60053002	240,– 60003002
Rose Einzelanhänger mit Brillant, 36 mm	2.700,– 60053003	1.130,– 60003003
Rose Einzelanhänger rot, 36 mm	-	240,– 60003014
Rose Anhänger, 18 mm	510,– 60053004	135,– 60003004
Rose Anhänger, 21 mm	660,– 60053005	140,– 60003005
Rose Anhänger, 24 mm	740,– 60053006	150,– 60003006
Rose Ohrring links, 11 mm	300,– 60053007	90,– 60003007
Rose Ohrring rechts, 11 mm	300,– 60053008	90,– 60003008
Rose Ohrring links, 14 mm	320,– 60053009	90,– 60003009
Rose Ohrring rechts, 14 mm	320,– 60053010	90,– 60003010
Rose Ohrring mit Rubin links, 14 mm	1.050,– 60053011	575,– 60003011
Rose Ohrring mit Rubin rechts, 14 mm	1.050,– 60053012	575,– 60003012
Halsschnur, 420 mm	670,– 69953001	80,– 69903001
Halsschnur, 450 mm	690,– 69953002	98,– 69903002

Unverbindliche empfohlene Verkaufspreise in EURO.

Schmuckkollektion

	18 Karat Gold EURO Artikel-Nr.	925 Sterling-Silber EURO Artikel-Nr.
Viola Brosche, 52 mm	2.370,– 60153001	360,– 60103001
Viola Anhänger, 37 mm	1.230,– 60153002	240,– 60103002
Viola Ohrring mit Brillant (Paar), 17 mm	1.060,– 60153003	530,– 60103003
Viola Ohrring mit Rubin (Paar), 17 mm	2.250,– 60153004	1.230,– 60103004
Halsschnur, 420 mm	670,– 69953001	80,– 69903001
Halsschnur, 450 mm	690,– 69953002	98,– 69903002
Pirouette Anhänger, 34 mm	1.320,– 60253001	290,– 60203001
Pirouette Ohrring links, 34 mm	1.380,– 60253002	335,– 60203002
Pirouette Ohrring rechts, 34 mm	1.380,– 60253003	335,– 60203003
Halsschnur, 420 mm	670,– 69953001	80,– 69903001
Halsschnur, 450 mm	690,– 69953002	98,– 69903002
Rosette Anhänger, 34 mm	1.320,– 60353001	290,– 60303001
Rosette Ohrring links, 34 mm	1.380,– 60353002	335,– 60303002
Rosette Ohrring rechts, 34 mm	1.380,– 60353003	335,– 60303003
Halsschnur, 420 mm	670,– 69953001	80,– 69903001
Halsschnur, 450 mm	690,– 69953002	98,– 69903002

Weihnachts-/Osterschmuck

	Artikelnummer 925	Artikelnummer versilbert	925 Sterling-Silber EURO	versilbert EURO
Weihnachtsschmuck				
Schneemann		51201022	–	35,–
Adventskranz		51201023	–	35,–
Tannenbaum 1		51201024	–	35,–
Tannenbaum 2 (o. Abb.)		51201032	–	35,–
Vogelhaus		51201025	–	35,–
Korngarbe (o. Abb.)		51201026	–	35,–
Eiskristall 1 (o. Abb.)		51201027	–	35,–
Eiskristall 2 (o. Abb.)		51201033	–	35,–
Wichtelpaar 1 (o. Abb.)		51201028	–	35,–
Wichtelpaar 2 (o. Abb.)		51201029	–	35,–
Dame mit Herz (o. Abb.)		51201034	–	35,–
Osterschmuck				
2 Osterküken (o. Abb.)		51201030	–	35,–
4 Osterküken (o. Abb.)		51201031	–	35,–

Tischkerzenhalter			
Tannenbaum	51203003	160,–	–
Mond	51203001	160,–	–
Engel	51203002	160,–	–
Taube	51203006	160,–	–
Glocke	51203004	160,–	–
Stern (o. Abb.)	51203005	160,–	–
Herz	51203007	160,–	–

Unverbindliche empfohlene Verkaufspreise in EURO.

Gravuren

Die meisterhafte Ausführung der Robbe & Berking-Monogramme erkennt der Liebhaber edlen Silbers an dem kontrastierenden Wechselspiel von einfacher Konturengravur und zusätzlichem Glanzstich. Diese Glanzstich-Gravur wird auch heute noch im Robbe & Berking-Atelier von Hand graviert. Dadurch unterscheiden sich Robbe & Berking-Monogramme deutlich von maschinengravierten Monogrammen.

Wappen

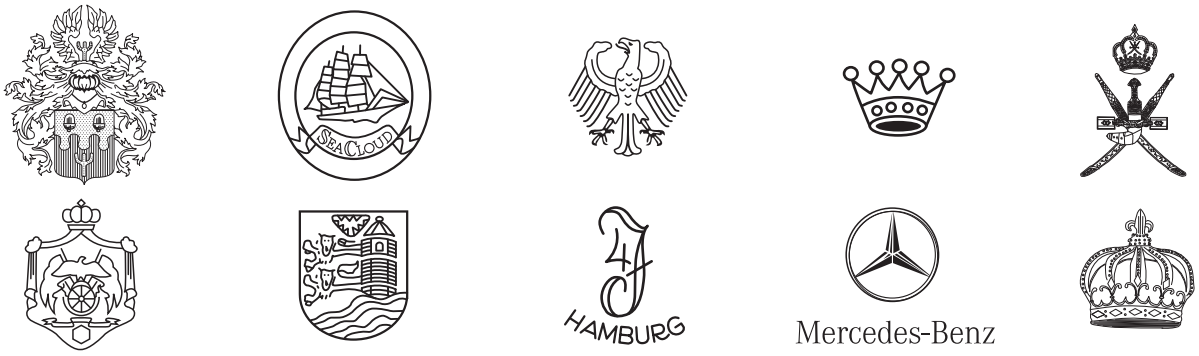

Preise auf Anfrage

Schriften

Englische Schreibschrift

Antiqua

Blockschrift

Fraktur

Gravur Namenszug	ab EURO 15,–
1 Buchstabe lfd. Text je nach Größe und Auftragsumfang	ab EURO 2,– bis 3,–

Monogramme

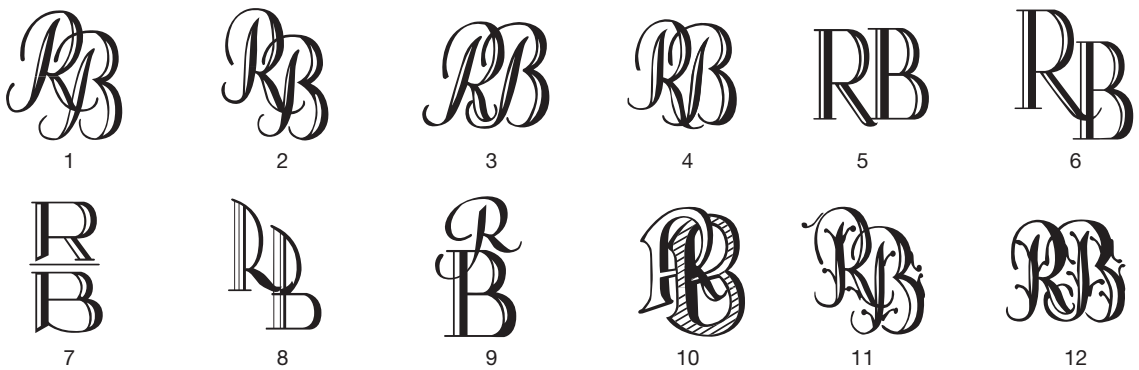

1 Monogramm 1 Buchstabe bei einem geschlossenen Auftrag ab 24 Besteckteilen	ab EURO 7,–
1 Monogramm 1 Buchstabe bei weniger als 24 Besteckteilen	ab EURO 9,–
1 Monogramm 2 Buchstaben bei einem geschlossenen Auftrag ab 24 Besteckteilen	ab EURO 9,–
1 Monogramm 2 Buchstaben bei weniger als 24 Besteckteilen	ab EURO 12,–

Reparaturen

Neue Klinge – Messer incl. Einsetzen	ab EURO	25,–
Neue Klinge – Torten/Tranchiermesser incl. Einsetzen	ab EURO	32,–
Klinge polieren	ab EURO	8,–
Klinge befestigen	ab EURO	17,–
Klinge mit Säge versehen	ab EURO	6,–
Säge entfernen und Messerklinge schleifen	ab EURO	8,–
Aufarbeiten (Schleifen/Polieren/Vers./Nachpolieren)		
Dessertgröße und darunter	ab EURO	23,–
Menügröße und darüber	ab EURO	28,–
Suppenschöpfer	ab EURO	71,–
1 Besteckteil, nur polieren	ab EURO	9,–

Material und Qualitäten

Robbe & Berking-Bestecke werden in allen Qualitätsgruppen aus den jeweils besten Materialien gefertigt.
Die bis ins letzte Detail ausgereifte Verarbeitungsqualität ist weltweit unübertroffen.

925

925 Sterlingsilber ist die international anerkannte, wertvollste Silberlegierung.
Sie besteht zu 92,5 % aus Feinsilber und zu 7,5% aus Feinkupfer.

150

Bestecke werden deutlich stärker beansprucht als Tafelgeräte.
Die 150 g-Massivversilberung bei Bestecken ist eine Entwicklung aus dem Robbe & Berking-Labor,
die Schule macht. Sie zeichnet sich im Vergleich zu der noch immer weit verbreiteten
90 g-Versilberung durch eine um zwei Drittel stärkere Silberauflage aus. Statt 90 g werden 150 g Feinsilber auf
einer Oberfläche von 24 dm² aufgebracht. Diese Auflagenschicht ist Voraussetzung für eine
extrem hohe Verschleißfestigkeit und für lange Lebensdauer.

ROBBE & BERKING
SILBER

Robbe & Berking · Zur Bleiche 47 · 24941 Flensburg · Telefon 04 61 / 90 30 60
Auftragsdienst Tag und Nacht: Telefon 04 61 / 90 30 6-11 · Telefax 04 61 / 90 30 6-22
info@robbeberking.de

Robbe & Berking Schweiz · Bösch 37 · 6331 Hünenberg
Telefon 041 / 7 81 22 55 · Telefax 0 41 / 7 81 22 56
info@robbeberking.ch

Robbe & Berking Gesellschaft m.b.H. Österreich
Am Graben 26 · 1010 Wien · Telefon 01/7 12 42 61 · Fax 01/7 12 65 37
info@robbeberking.at

www.robbeberking.com

04/2019 32691100

Unverbindliche empfohlene Verkaufspreise in EURO.

ABSOLUT ELYX
JACK DANIEL'S
DRAMBUIE

ROBBE & BERKING

SILBER

WWW.ROBBEBERKING.COM